

会	总	给	电
签	图	水	气
	建		
	结		
	构		

# 施 工 图

建设单位: 乳源瑶族自治县市政管理中心

工程名称: 乳源瑶族自治县解放南片区老旧小区改造项目

工程地点: 乳源瑶族自治县乳城镇

工程编号: 25-C3700025

资质编号: A261130053 (建筑工程设计乙级)

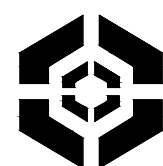

中大设计集团有限公司  
ZHONGDA DESIGN GROUP CO.,LTD.

二〇二五年八月

乳源瑶族自治县解放南片区老旧小区改造项目

施 工 图

资质等级	工程设计建筑行业（建筑工程）乙级	总 经 理	王 保 平	王保平
证书编号	A261130053	总工程师	钟 院	钟院
工程编号	25-C3700025	技术负责	程 浩	程浩
版 次	第1版	项目负责	白 瑞	白瑞



二〇二五年八月



图 纸 目 录

第 1 页共 2 页

设计号		25-C3700025		工程名称		乳源瑶族自治县解放南片区老旧小区改造项目				项 目					
工 种		建筑		设计阶段		施工图		结构类型				完成日期		2025 年08月	
序 号	图 别	图 号	图 纸 名 称	张 数			图 纸 规 格	备 注							
				新 设 计	利 用										
					旧 图	标 准 图									
1	建施	JS-000	总平面图				2#								
2	建施	JS-100	1栋既有建筑修缮、改造建筑设计统一说明				2#								
3	建施	JS-101	1栋平面图一				2#								
4	建施	JS-102	1栋平面图二				2#								
5	建施	JS-103	1栋立面图A—A楼梯剖面图				2#								
6	建施	JS-200	2栋既有建筑修缮、改造建筑设计统一说明				2#								
7	建施	JS-201	2栋平面图一				2#								
8	建施	JS-202	2栋平面图二				2#								
9	建施	JS-203	2栋立面图一				2#								
10	建施	JS-204	2栋立面图二				2#								
11	建施	JS-300	3栋既有建筑修缮、改造建筑设计统一说明				2#								
12	建施	JS-301	3栋平面图一				2#								
13	建施	JS-302	3栋平面图二 3栋西立面图二				2#								
14	建施	JS-303	3栋立面图、楼梯剖面图				2#								
15	建施	JS-400	4、5栋既有建筑修缮、改造建筑设计统一说明				2#								
16	建施	JS-401	4、5栋平面图				2#								
17	建施	JS-402	4、5栋立面图				2#								
18	建施	JS-600	6栋既有建筑修缮、改造建筑设计统一说明				2#								
19	建施	JS-601	6栋平面图				2#								
20	建施	JS-602	6栋平、立面图 6栋楼梯A—A剖面图				2#								
21	建施	JS-700	7栋既有建筑修缮、改造建筑设计统一说明												
22	建施	JS-701	7栋平、立面图												
23	建施	JS-800	8、9栋既有建筑修缮、改造建筑设计统一说明												
24	建施	JS-801	8、9栋平、立面图												
使用标准图集															
项目负责人		江涛		专业负责人		江涛		归档接收人							
审 定		江涛		制 表		杨晓		归档日期		年 月 日					

# 图 纸 目 录

第 2 页共 2 页

设计号		25-C3700025		工程总称		乳源瑶族自治县解放南片区老旧小区改造项目				项 目					
工 种		建筑		设计阶段		施工图		结构类型				完成日期		2025 年08月	
序 号	图 别	图 号	图 纸 名 称	张 数			图 纸 规 格	备 注							
				新 设 计	利 用										
					旧 图	标 准 图									
1	建施	JS-1000	10栋既有建筑修缮、改造建筑设计统一说明				2#								
2	建施	JS-1001	10栋平面图一				2#								
3	建施	JS-1002	10栋平面图二 10栋楼梯A—A剖面图				2#								
4	建施	JS-1003	10栋立面图				2#								
5	建施	JS-1100	11栋既有建筑修缮、改造建筑设计统一说明				2#								
6	建施	JS-1101	11栋平面图				2#								
7	建施	JS-1102	11栋立面图 11栋楼梯A—A剖面图				2#								
8	建施	JS-1200	12—16栋既有建筑修缮、改造建筑设计统一说明				2#								
9	建施	JS-1201	12—16栋平面图、13栋立面图				2#								
10	建施	JS-1401	14—17栋立面图				2#								
11	建施	JS-1800	18栋既有建筑修缮、改造建筑设计统一说明				2#								
12	建施	JS-1801	18栋平面图 18栋立面图				2#								
13	建施	JS-1900	19栋既有建筑修缮、改造建筑设计统一说明				2#								
14	建施	JS-1901	19栋平面图 19栋立面图				2#								
使用标准图集															









中大设计集团有限公司  
ZHONGDA DESIGN GROUP CO.,LTD.  
设计证书编号(乙级): A261130053  
地址: 陕西省西安市高新区唐延南路8号  
电话: 029-81124625 邮编: 710000

出图专用章  
OFFICIAL STAMP

注册执业章  
REGISTERED WORKING STAMP

建设单位 CLIENT  
乳源瑶族自治县市政管理中心

项目名称 PROJECT NAME  
乳源瑶族自治县解放南片区  
老旧小区改造项目

子项名称 ITEM NAME

图 名 DRAWING NAME  
1栋平面图一

项目负责人 PROJECT MANAGER	白 瑞	
专业负责人 DIVISION CHIEF	白 瑞	
审核人 REVIEWED BY	李善谋	
审定人 APPROVED BY	郭玉峰	
校对入 CHECKED BY	顾顺钦	
设计人 DESIGNED	杨智赞	
制图人 DRAWN	杨智赞	

工程编号 JOB NO. 25-C3700025

阶段 STATUS	施工图	专业 DISCI.	建筑
日期 DATE	2025. 08	图号 DR. NO.	JS-101

版权所有，不得复制、套用。  
ALL RIGHTS RESERVED.DONT COPIED.REPRODUCED.

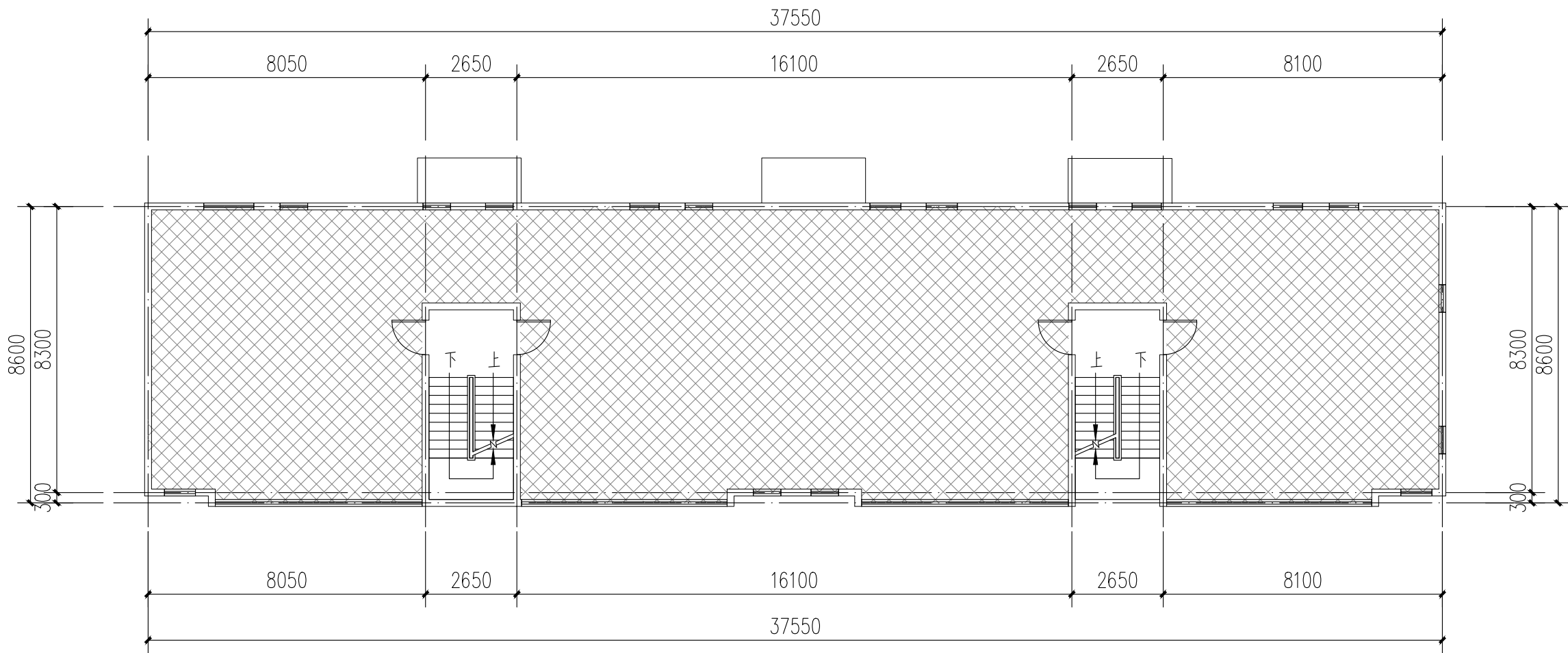

1栋二层平面图 1:100

注：本层建筑面积：330.01m<sup>2</sup>

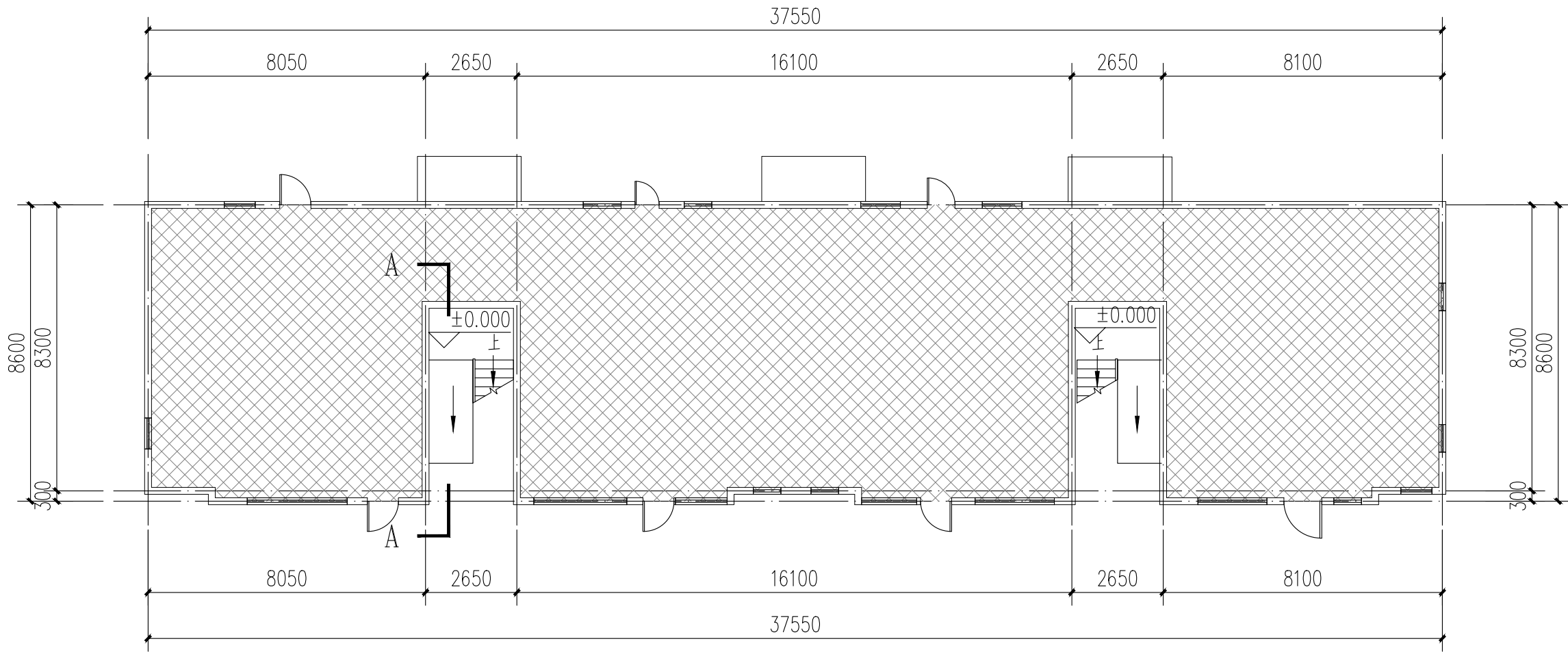

1栋一层平面图 1:100

注：本层建筑面积：302.08m<sup>2</sup>  
本栋建筑面积：962.1m<sup>2</sup>

图例：



不改造区域

本栋建筑改造说明：  
1、楼梯间墙面、顶棚、扶手两侧、休息平台底面、休息平台内侧墙面、楼梯底面均全部重新刷白。  
2、本图根据现场实测情况绘制，图纸所有尺寸、标高，施工方需现场进行二次测量复核并以现场实际情况为准。  
3、原有室外空调机位增加空调冷凝水横管和竖管，具体详水施。



中大设计集团有限公司  
ZHONGDA DESIGN GROUP CO.,LTD.  
设计证书编号(乙级): A261130053  
地址: 陕西省西安市高新区唐延南路8号  
电话: 029-81124625 邮编: 710000

出图专用章  
OFFICIAL STAMP

注册执业章  
REGISTERED WORKING STAMP

建设单位 CLIENT  
乳源瑶族自治县市政管理中心

项目名称 PROJECT NAME  
乳源瑶族自治县解放南片区  
老旧小区改造项目

子项名称 ITEM NAME

图 名 DRAWING NAME  
1栋平面图二

项目负责人 PROJECT MANAGER	白 瑞	
专业负责人 DIVISION CHIEF	白 瑞	
审核人 REVIEWED BY	李善谋	
审定人 APPROVED BY	郭玉峰	
校对入 CHECKED BY	顾顺钦	
设计人 DESIGNED	杨智赞	
制图人 DRAWN	杨智赞	

工程编号 JOB NO. 25-C3700025

阶段 STATUS	施工图	专业 DISCI.	建筑
日期 DATE	2025. 08	图号 DR. NO.	JS-102

版权所有，不得复制、套用。  
ALL RIGHTS RESERVED.DONT COPIED.REPRODUCED.

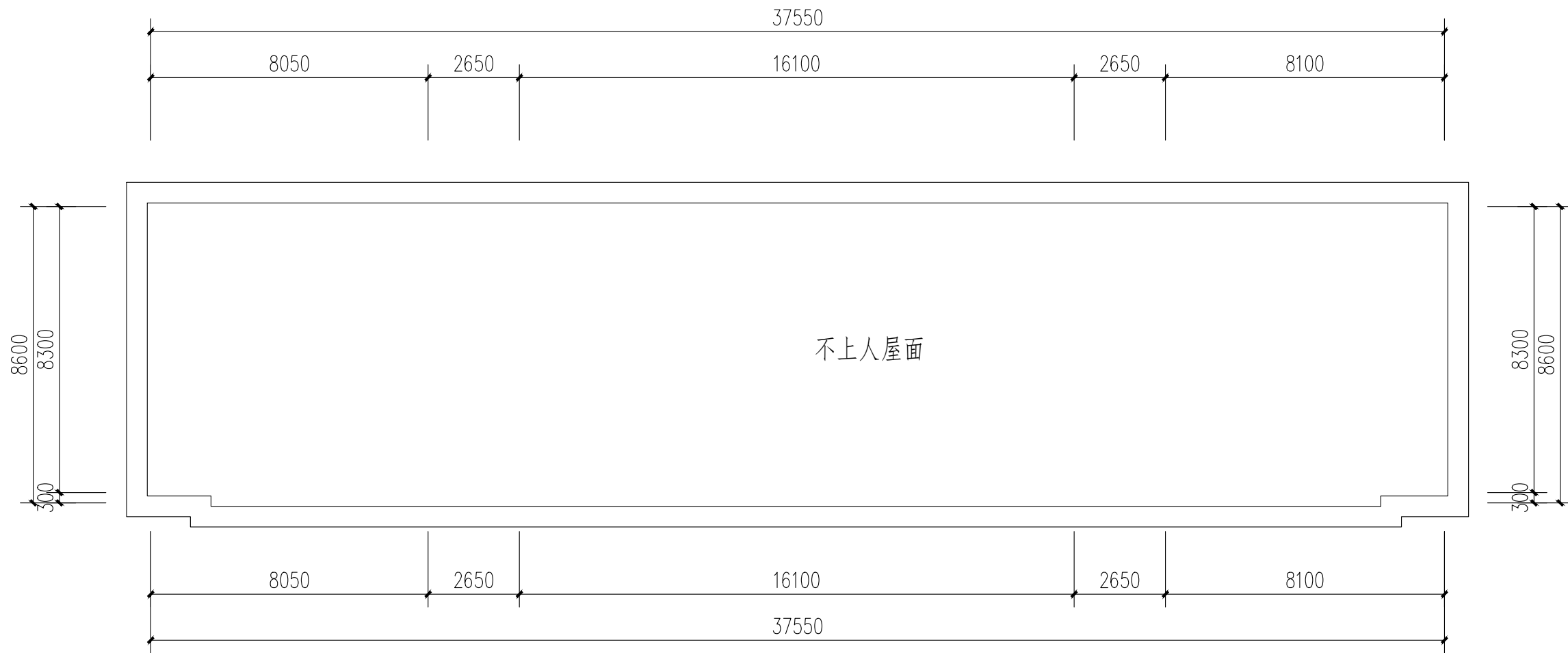

1栋屋顶层平面图 1:100

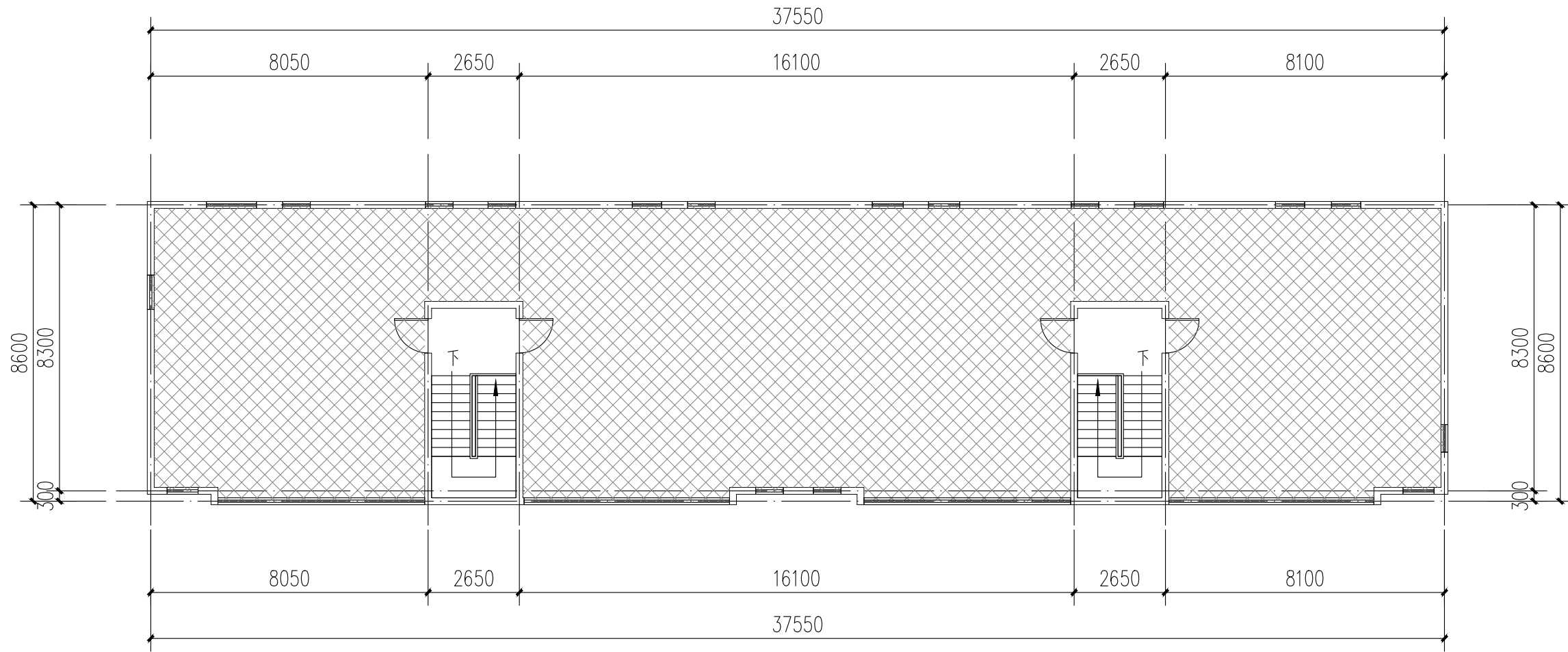

1栋三层平面图 1:100

注：本层建筑面积：330.01m<sup>2</sup>

图例：  
 不改造区域

本栋建筑改造说明：  
1、楼梯间墙面、顶棚、扶手两侧、休息平台底面、休息平台内侧墙面、楼梯底面均全部重新刷白。  
2、本图根据现场实测情况绘制，图纸所有尺寸、标高，施工方需现场进行二次测量复核并以现场实际情况为准。  
3、原有室外空调机位增加空调冷凝水横管和竖管，具体详水施。





中大设计集团有限公司  
ZHONGDA DESIGN GROUP CO.,LTD.  
设计证书编号(乙级): A261130053  
地址: 陕西省西安市高新区唐延南路8号  
电话: 029-81124625 邮编: 710000

出图专用章  
OFFICIAL STAMP

注册执业章  
REGISTERED WORKING STAMP

建设单位 CLIENT  
乳源瑶族自治县市政管理中心

项目名称 PROJECT NAME  
乳源瑶族自治县解放南片区  
老旧小区改造项目

子项名称 ITEM NAME

图 名 DRAWING NAME  
1栋立面图  
A-A楼梯剖面图

项目负责人 PROJECT MANAGER	白 瑞	白瑞
专业负责人 DIVISION CHIEF	白 瑞	白瑞
审核人 REVIEWED BY	李善谋	李善谋
审定人 APPROVED BY	郭玉峰	郭玉峰
校对人 CHECKED BY	顾顺钦	顾顺钦
设计人 DESIGNED	杨智赞	杨智赞
制图人 DRAWN	杨智赞	杨智赞

工程编号 JOB NO. 25-C3700025

阶段 STATUS	施工图	专业 DISCI.	建筑
日期 DATE	2025. 08	图号 DR. NO.	JS-103

版权所有，不得复制、套用。  
ALL RIGHTS RESERVED, DON'T COPIED, REPRODUCED.

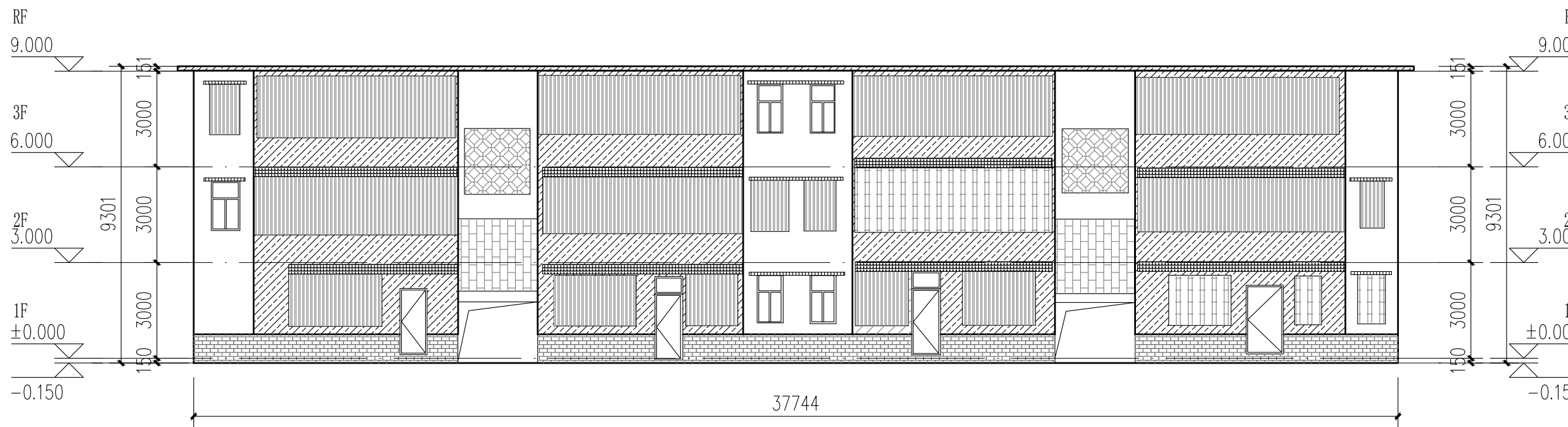

1栋南立面图 1:150

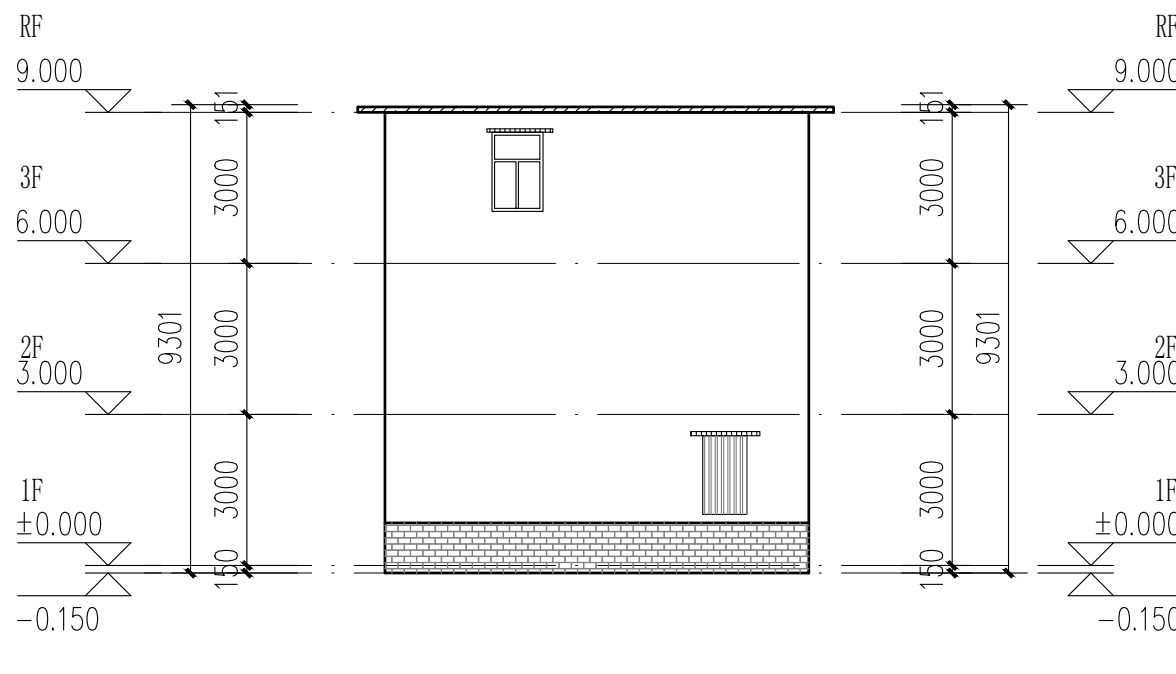

1栋西立面图 1:150

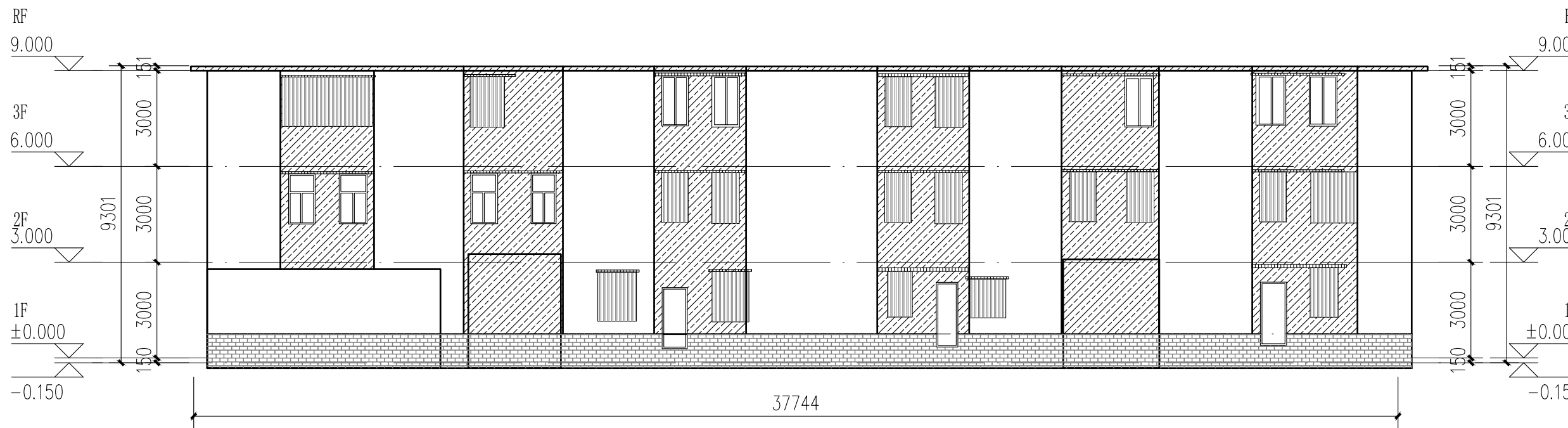

1栋北立面图 1:150

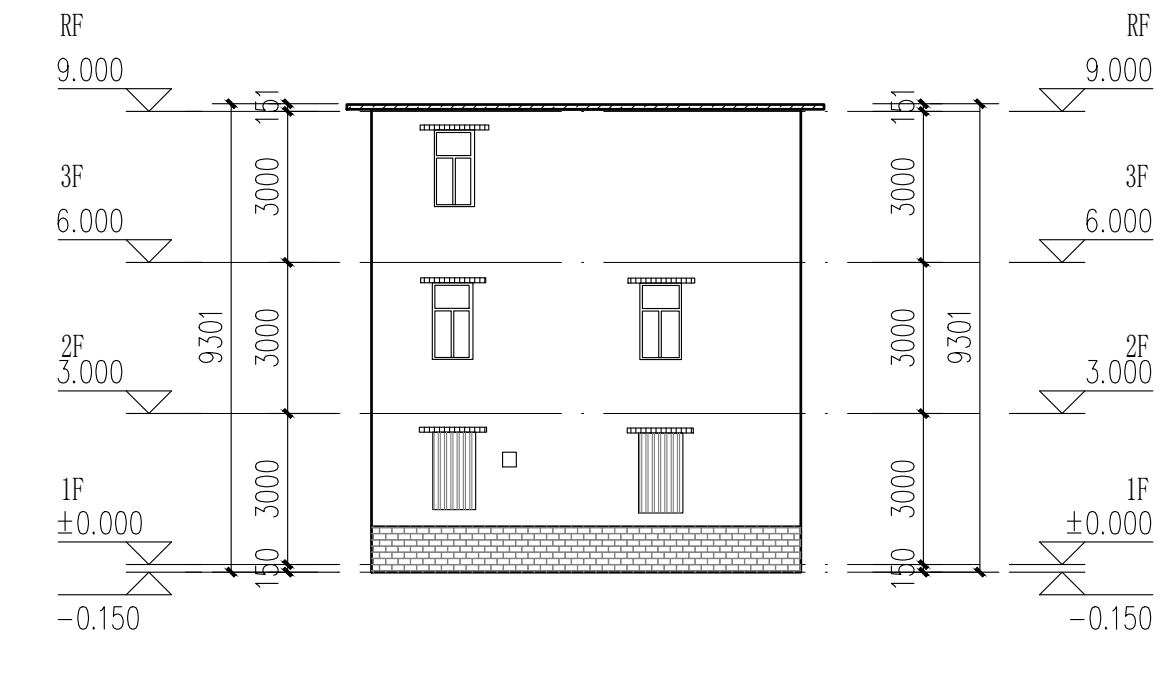

1栋东立面图 1:150

- 立面改造说明:
- 铲除原有外墙面层, 重新刷外墙漆, 颜色详立面及图例;
  - 翻新原有金属防盗网, 重新除锈刷漆, 详立面及图例;
  - 原有室外空调机位增加空调冷凝水横管和竖管, 具体详水施;
  - 原有金属飘檐均拆除更换为树脂瓦一体屋檐, 详立面及图例。

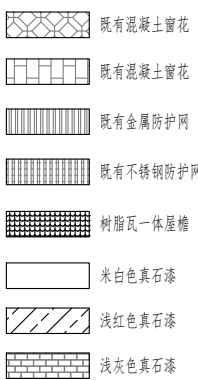
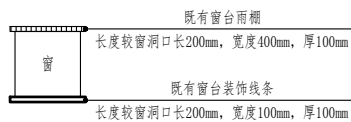

成品树脂瓦一体屋檐示意图

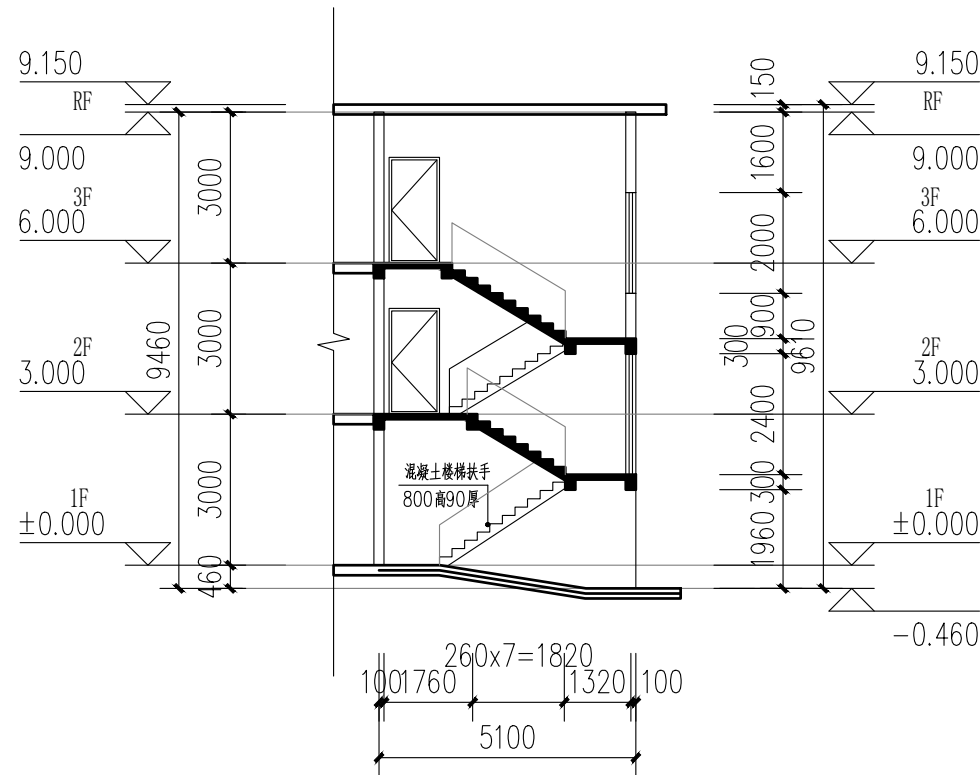

A-A楼梯剖面图 1:150



2栋既有建筑修缮、改造建筑设计统一说明										<div><div><div><div><div><div></div></div></div><div><div><div></div></div></div></div><div>中大设计集团有限公司</div><div>ZHONGDA DESIGN GROUP CO.,LTD.</div><div>设计证书编号(乙级): A261130053</div><div>地址:陕西省西安市高新区唐延南路8号</div><div>电话:029-81124625    邮编: 710000</div></div></div>																					
1	工程 设计 依据					3.8 3.9 3.10	建设单位应委托具有相应资格的施工图设计文件审查单位或者按规定报有关行政主管部门、组织施工图设计文件审查,未经施工图审查通过、未取得地方主管各相关部门批复通过图纸,不得用于施工。 本工程所选的装饰材料应根据设计单位确定的材质、规格、参数、色彩及相关技术标准等,并由施工单位提供样板,经设计单位、监理单位、业主单位确认后方可施工,主要装饰材料应制作等比例尺的展示样板,经上述各方确认后,方可全面施工。 室内装饰装修改造不应影响建筑结构的安全性。当既有建筑改造时,甲方应委托专业公司进行“可靠性”鉴定,施工单位需根据结构安全鉴定报告以及加固的施工图纸进行施工。					7	材料选用及施工说明																		
1.1	项目批准文件					4	改造修缮设计原则					7.1 7.2 7.3	图中所选用的户外墙面基层市场供应面使用,材料在施工图前由甲方及设计人员审批。 无特殊说明之处,所有细部选材须按设计人员指定做法施工。 所有紧固件等须用不锈钢或防锈防腐五金件。																		
1.2	建设单位提供的设计资料						4.1 4.2 4.3	既有建筑改造前,应根据改造要求和目标,对所涉及的结构安全、消防安全等内容进行检查评定或检测鉴定。 既有建筑的改造,应根据检查或鉴定结果进行设计。 既有建筑改造过程中应避免破坏原有结构承重构件,如确需改动,应对其进行有效处理。					8	其他注意事项																	
1.2.1	历次会议纪要及往来文件;						5	既有建筑处理					8.1 8.2 8.3 8.4 8.5 8.6 8.7	在对原有建筑物进行清洗维护时,不得采用PH值小于4或PH值大于10的清洗剂以及有毒有害化学品。 压顶及滴水:所有女儿墙及阳台压顶面均应向内倾斜5%,建筑物外立面上凸出部份的构件外侧周边均应做滴水线处理。 所有整饰范围内之外露屋面飘檐及阳台底、内侧均按图纸施工,凡图纸未说明者均刷白色外墙防水涂料;外侧周边均做滴水线。所有整饰范围内之窗台及窗框线之外露面均需做饰面处理,材质按正面材质。 本项目开工前,必须由业主(建设单位)组织设计单位、监理单位、施工单位三方进行施工前的图纸交底与施工图会审,由设计单位介绍设计的要求及实施的方式;由施工单位对施工图纸中的问题列出清单,交由设计单位逐一作出解释,并据此形成施工图纸会审记录。设计单位必须根据会审记录对图纸作出相应的修改以完善本施工图设计。 施工方进场后,应先按照图纸核对现场,如发现图纸与现场不符时,须尽快通知设计单位并加会企业主,由设计方尽快核实并作出相应的调整,如图纸与现场不符而没有通知设计单位,知会企业主的情况下擅自施工的,其后果将由施工单位自行承担。 在整个项目的施工过程中,业主或其指定的监理方,应定期(每周)召开工程例会,协调设计、施工各专业等各方面的合作,及时解决工地出现的各种问题,设计方也应及时解决施工中涉及到设计各种问题,并作出图纸变更。																	
1.2.2	初步设计批文文件及初步设计评审专家意见。							5.1 5.1.1	墙体					预拌砂浆与传统砂浆的对应关系																	
1.3	现行的国家及地方颁布的有关建筑设计规范、标准和规定(包括但不限于下列√项规范):							5.1.2 5.1.3	砌体修复					本项目所用砂浆均应采用预拌砂浆。 本设计说明未尽之处,在遵循国家相关规范的前提下,通过相关各方协商解决。																	
1.5	《建筑节能与可再生能源利用通用规范》GB 55015—2021 《建筑与市政工程无障碍通用规范》GB 55019—2021 《民用建筑通用规范》GB 55031—2022 《房屋制图统一标准》GB/T 50001—2017 《建筑制图标准》GB/T 50104—2010 《工程建设标准强制性条文(房屋建筑部分)》(2013年版) 《全国民用建筑工程设计技术措施》(2009年版) 《民用建筑设计统一标准》GB 50352—2019 《建筑设计防火规范》图示 国标图集18J811—1 《住宅设计规范》GB 50096—2011 《建筑地面设计规范》GB 50037—2013 《建筑外墙防水工程技术规范》JGJ/T 235—2011 《外墙防水工程技术规程》GB/T 20463—2019 《建筑防护栏杆技术标准》JGJ/T 470—2019 《既有建筑维护与改造通用规范》GB55022—2021 《广东省标准《建筑防水工程技术规程》DBJ/T 15—19—2020 《广东省建设工程消防设计、审查验收问题解答》 《广东省住房和城乡建设厅关于印发《广东省城镇老旧小区改造技术导则(试行)》的通知(粤建规〔2021〕80号)》 《韶关市城市规划管理技术标准与准则》					《建筑环境通用规范》GB 55016—2021 《建筑与市政工程施工防水通用规范》GB 55030—2022 《建筑节能通用规范》GB 55037—2022 《房屋制图统一标准》GB/T 50001—2017 《建筑制图标准》GB/T 50103—2010 《建筑工程设计文件编制深度规定(2016年版)》 《工程建设标准强制性条文(城乡规划部分)》(2013年版) 《城市居住区规划设计标准》GB 50180—2018 《建筑节能设计统一标准》GB/T 50353—2013 《建筑内部装修设计防火规范》GB 50222—2017 《住宅建筑规范》GB 50368—2005 《民用建筑电气设计标准》GB 50763—2012 《民用建筑工程室内环境污染控制标准》GB 50325—2020 《民用建筑修缮工程验收与设计标准》JGJ/T117—2019 《既有建筑改造技术管理规范》DBJ/T15—178—2020 《基本做法(包含大面积重新批荡的墙面):水泥:砂=10:1:4的108建筑胶水泥砂浆一遍(加气块用专用界面剂),最厚12厚聚合物防水砂浆找平层(加气块用专用抹灰砂浆),厚度大于20的应分遍分层抹灰,底层挂φ1@20X20的钢丝网,与墙面基层粘结强度应>0.6MPa。 局部修复:参以上做法,新旧批荡、墙体与主体结构同以及不同材料的交接处,应在找平层中加一层φ1@20x20金属网拉结,搭接宽度不小于300mm。 泥砂浆抹平基层孔洞,若发现空鼓、裂缝需先处理。 厚度要求:新批荡抹灰厚度最薄处控制在20mm,局部修复的抹灰至与原来批荡面的相同厚度。 当饰面材料为涂料或设计有要求时,找平层及每层应设分格缝,分格缝宽8—10mm,填5mm高弹性密封材料,具体详见立面图。 防水层:基层抹平后,刷聚合物防水涂料一遍,8厚聚合物防水砂浆(新旧防水层搭接≥200mm)。 原墙面层处理 墙面清理:除特殊要求外,本工程外墙根据立面图要求重新翻新,新墙面需铲除后清除墙面的脱落层附着物;所有钉口按除拆除、修补。 新墙面为墙体时:适用于大范围重新批荡的建筑。 新墙面为找平层、铝塑板、花岗岩、大理石等:基本保持原饰面层,须做好外墙防水。 具体的处理方法,可参照供货商的施工技术要求作相应调整,并需设计及甲方确认。 特殊项处理措施:a.油污:采用“强力除油剂”,必要时人工铲除;b.水锈、锈迹:采用专业性“水锈净”(局部、小范围使用);c.脱落、油漆:人工铲除,配合“不漏水”清洗;d.钉扣、焊点:手磨机打磨,涂刷防锈漆两遍,同色水泥抹平。 外装修(防盗窗、雨蓬、空调机位) 原有装饰线条修复残缺部分。 拆除违章或需更换的防盗网,拆除外飘窗。 清除外墙多余无用的钉头,修补孔洞,用1:2.5水泥砂浆修复平整。 原外墙敷设的空调管线及线拉挂整齐,横平竖直排布,设置在墙柱阳角位、窗台线下方或窗框线上。	《既有建筑维护与改造通用规范》GB55022—2021 《广东省标准《建筑防水工程技术规程》DBJ/T 15—19—2020 《广东省建设工程消防设计、审查验收问题解答》 《广东省住房和城乡建设厅关于印发《广东省城镇老旧小区改造技术导则(试行)》的通知(粤建规〔2021〕80号)》 《韶关市城市规划管理技术标准与准则》																								
2	项目概况					6	改造说明					9	建筑装修构造统一做法表																		
2.1	项目名称:乳源瑶族自治县解放南片区老旧小区改造项目					5.1.4 5.2 5.2.1 5.2.2 5.2.3 5.2.4	外 用 墙 料 面 做 工 法					√ 备注:既有窗台而、飘窗(无保温)(防水等用:11厚) 1)NS M20水泥砂浆找灰,最薄处20厚,按向排水口或排水方向; 2)2.0厚聚氨酯防水涂料; 4)雨蓬防水加强层,平面250、立面250涂2.0厚聚氨酯防水涂料; 5)铲除原钢筋混凝土板面层,板面采用1~2厚聚合物水泥砂浆找平补实,墙根处NS M20水泥砂浆找平200宽。 防水层:基层抹平后,刷聚合物防水涂料一遍,8厚聚合物防水砂浆(新旧防水层搭接≥200mm)。 原墙面层处理 墙面清理:除特殊要求外,本工程外墙根据立面图要求重新翻新,新墙面需铲除后清除墙面的脱落层附着物;所有钉口按拆除拆除、修补。 新墙面为墙体时:适用于大范围重新批荡的建筑。 新墙面为找平层、铝塑板、花岗岩、大理石等:基本保持原饰面层,须做好外墙防水。 具体的处理方法,可参照供货商的施工技术要求作相应调整,并需设计及甲方确认。 特殊项处理措施:a.油污:采用“强力除油剂”,必要时人工铲除;b.水锈、锈迹:采用专业性“水锈净”(局部、小范围使用);c.脱落、油漆:人工铲除,配合“不漏水”清洗;d.钉扣、焊点:手磨机打磨,涂刷防锈漆两遍,同色水泥抹平。 外装修(防盗窗、雨蓬、空调机位) 原有装饰线条修复残缺部分。 拆除违章或需更换的防盗网,拆除外飘窗。 清除外墙多余无用的钉头,修补孔洞,用1:2.5水泥砂浆修复平整。 原外墙敷设的空调管线及线拉挂整齐,横平竖直排布,设置在墙柱阳角位、窗台线下方或窗框线上。					涂料外墙面(外墙) 底涂24h后,喷罩面漆一遍; 喷涂基层处理剂,并打磨平整; 涂刷一层封底涂料; 刮外墙腻子二遍,打磨平整后,设分格缝(备注1); 第二遍腻子:1:5厚聚合物水泥防水砂浆; 第一遍防水层:5:0厚聚合物水泥防水砂浆; 15厚WP M15聚合物水泥砂浆找平层; 面层复合耐碱纤维网(备注2); 基层表面清理干净,脱界面剂一遍(加气块墙专用界面剂); 铲除原墙为墙体(或微膨胀混凝土、柱、梁)外墙面构造层(约30厚),露出墙体基层。					涂料外墙面(窗台装饰线条等) 底涂24h后,喷罩面漆一遍; 喷涂基层处理剂,并打磨平整; 涂刷一层封底涂料; 刮外墙腻子二遍,打磨平整后,设分格缝(备注1); 第二遍腻子:1:5厚聚合物水泥防水砂浆; 第一遍防水层:5:0厚聚合物水泥防水砂浆; 15厚WP M15聚合物水泥砂浆找平层; 面层复合耐碱纤维网(备注2); 基层表面清理干净,脱界面剂一遍(加气块墙专用界面剂); 铲除原墙为墙体(或微膨胀混凝土、柱、梁)外墙面构造层(约30厚),露出墙体基层。					备注 1 外墙从墙体基层至每层设置分格缝,金属网、找平层、防水层、每层后均在相同位置留缝,分格缝间距3m×3m,缝宽8~10,嵌缝膏弹性密封胶嵌缝。外墙分格缝设置详见立面图。 2 热镀锌电焊网:0.90±0.04;网孔:12.7×12.7;焊点拉拔力:>65N;镀锌层质量:>122g/m;无死扣钉头,有效防腐层厚度>25,网宽<300×300,镀锌电焊网搭接长度应满足:>500; 3 外墙面涂料: 3.1 柔性外墙腻子技术指标: 耐刮无掉屑,表干时间≤5h,基层强度>0.3时无脱落,吸水量<2g/10min,基层强度>0.6MPa,可手工打磨,吸水96h无变形,耐碱8h无变形。 3.2 外墙涂料耐碱材料应满足(一遍)的技术指标: 固含量:20~30%,无分层脱落; 耐碱性:93~95 225~240 耐碱 耐碱 耐碱性:98~100 225~240 耐碱 耐碱 3.3 外墙涂料应满足(一遍)的技术指标: 耐刮无掉屑,表干时间≤5h,基层强度>0.3时无脱落,吸水量<2g/10min,基层强度>0.6MPa,可手工打磨,吸水96h无变形,耐碱8h无变形。 3.4 外墙涂料应满足(一遍)的技术指标: 耐刮无掉屑,表干时间≤5h,基层强度>0.3时无脱落,吸水量<2g/10min,基层强度>0.6MPa,可手工打磨,吸水96h无变形,耐碱8h无变形。				
2.2	项目地点:乳源瑶族自治县乳城镇						内 用 墙 料 面 做 工 法					√ 备注:既有窗台而、飘窗(无保温)(防水等用:11厚) 1)NS M20水泥砂浆找灰,最薄处20厚,按向排水口或排水方向; 2)2.0厚聚氨酯防水涂料; 4)雨蓬防水加强层,平面250、立面250涂2.0厚聚氨酯防水涂料; 5)铲除原钢筋混凝土板面层,板面采用1~2厚聚合物水泥砂浆找平补实,墙根处NS M20水泥砂浆找平200宽。 防水层:基层抹平后,刷聚合物防水涂料一遍,8厚聚合物防水砂浆(新旧防水层搭接≥200mm)。 原墙面层处理 墙面清理:除特殊要求外,本工程外墙根据立面图要求重新翻新,新墙面需铲除后清除墙面的脱落层附着物;所有钉口按拆除拆除、修补。 新墙面为墙体时:适用于大范围重新批荡的建筑。 新墙面为找平层、铝塑板、花岗岩、大理石等:基本保持原饰面层,须做好外墙防水。 具体的处理方法,可参照供货商的施工技术要求作相应调整,并需设计及甲方确认。 特殊项处理措施:a.油污:采用“强力除油剂”,必要时人工铲除;b.水锈、锈迹:采用专业性“水锈净”(局部、小范围使用);c.脱落、油漆:人工铲除,配合“不漏水”清洗;d.钉扣、焊点:手磨机打磨,涂刷防锈漆两遍,同色水泥抹平。 外装修(防盗窗、雨蓬、空调机位) 原有装饰线条修复残缺部分。 拆除违章或需更换的防盗网,拆除外飘窗。 清除外墙多余无用的钉头,修补孔洞,用1:2.5水泥砂浆修复平整。 原外墙敷设的空调管线及线拉挂整齐,横平竖直排布,设置在墙柱阳角位、窗台线下方或窗框线上。					无机涂料内墙面(楼梯间、公共走廊) 底涂24h后,喷罩面漆一遍; 喷涂基层处理剂,并打磨平整; 涂刷一层封底涂料; 刮外墙腻子二遍,打磨平整后,设分格缝(备注1); 第二遍腻子:1:5厚聚合物水泥防水砂浆; 第一遍防水层:5:0厚聚合物水泥防水砂浆; 15厚WP M15聚合物水泥砂浆找平层; 面层复合耐碱纤维网(备注2); 基层表面清理干净,脱界面剂一遍(加气块墙专用界面剂); 铲除原墙为墙体(或微膨胀混凝土、柱、梁)外墙面构造层(约30厚),露出墙体基层。					无机涂料内墙面(楼梯间、公共走廊) 底涂24h后,喷罩面漆一遍; 喷涂基层处理剂,并打磨平整; 涂刷一层封底涂料; 刮外墙腻子二遍,打磨平整后,设分格缝(备注1); 第二遍腻子:1:5厚聚合物水泥防水砂浆; 第一遍防水层:5:0厚聚合物水泥防水砂浆; 15厚WP M15聚合物水泥砂浆找平层; 面层复合耐碱纤维网(备注2); 基层表面清理干净,脱界面剂一遍(加气块墙专用界面剂); 铲除原墙为墙体(或微膨胀混凝土、柱、梁)外墙面构造层(约30厚),露出墙体基层。					备注 1 外墙从墙体基层至每层设置分格缝,金属网、找平层、防水层、每层后均在相同位置留缝,分格缝间距3m×3m,缝宽8~10,嵌缝膏弹性密封胶嵌缝。外墙分格缝设置详见立面图。 2 热镀锌电焊网:0.90±0.04;网孔:12.7×12.7;焊点拉拔力:>65N;镀锌层质量:>122g/m;无死扣钉头,有效防腐层厚度>25,网宽<300×300,镀锌电焊网搭接长度应满足:>500; 3 外墙面涂料: 3.1 柔性外墙腻子技术指标: 耐刮无掉屑,表干时间≤5h,基层强度>0.3时无脱落,吸水量<2g/10min,基层强度>0.6MPa,可手工打磨,吸水96h无变形,耐碱8h无变形。 3.2 外墙涂料耐碱材料应满足(一遍)的技术指标: 固含量:20~30%,无分层脱落; 耐碱性:93~95 225~240 耐碱 耐碱 耐碱性:98~100 225~240 耐碱 耐碱 3.3 外墙涂料应满足(一遍)的技术指标: 耐刮无掉屑,表干时间≤5h,基层强度>0.3时无脱落,吸水量<2g/10min,基层强度>0.6MPa,可手工打磨,吸水96h无变形,耐碱8h无变形。				
2.3	建设单位:乳源瑶族自治县行政审批中心						顶 用 墙 料 面 做 工 法					√ 备注:既有窗台而、飘窗(无保温)(防水等用:11厚) 1)NS M20水泥砂浆找灰,最薄处20厚,按向排水口或排水方向; 2)2.0厚聚氨酯防水涂料; 4)雨蓬防水加强层,平面250、立面250涂2.0厚聚氨酯防水涂料; 5)铲除原钢筋混凝土板面层,板面采用1~2厚聚合物水泥砂浆找平补实,墙根处NS M20水泥砂浆找平200宽。 防水层:基层抹平后,刷聚合物防水涂料一遍,8厚聚合物防水砂浆(新旧防水层搭接≥200mm)。 原墙面层处理 墙面清理:除特殊要求外,本工程外墙根据立面图要求重新翻新,新墙面需铲除后清除墙面的脱落层附着物;所有钉口按拆除拆除、修补。 新墙面为墙体时:适用于大范围重新批荡的建筑。 新墙面为找平层、铝塑板、花岗岩、大理石等:基本保持原饰面层,须做好外墙防水。 具体的处理方法,可参照供货商的施工技术要求作相应调整,并需设计及甲方确认。 特殊项处理措施:a.油污:采用“强力除油剂”,必要时人工铲除;b.水锈、锈迹:采用专业性“水锈净”(局部、小范围使用);c.脱落、油漆:人工铲除,配合“不漏水”清洗;d.钉扣、焊点:手磨机打磨,涂刷防锈漆两遍,同色水泥抹平。 外装修(防盗窗、雨蓬、空调机位) 原有装饰线条修复残缺部分。 拆除违章或需更换的防盗网,拆除外飘窗。 清除外墙多余无用的钉头,修补孔洞,用1:2.5水泥砂浆修复平整。 原外墙敷设的空调管线及线拉挂整齐,横平竖直排布,设置在墙柱阳角位、窗台线下方或窗框线上。					无机涂料顶棚(楼梯间、公共走廊) 底涂24h后,喷罩面漆一遍; 喷涂基层处理剂,并打磨平整; 涂刷一层封底涂料; 刮外墙腻子二遍,打磨平整后,设分格缝(备注1); 第二遍腻子:1:5厚聚合物水泥防水砂浆; 第一遍防水层:5:0厚聚合物水泥防水砂浆; 15厚WP M15聚合物水泥砂浆找平层; 面层复合耐碱纤维网(备注2); 基层表面清理干净,脱界面剂一遍(加气块墙专用界面剂); 铲除原墙为墙体(或微膨胀混凝土、柱、梁)外墙面构造层(约30厚),露出墙体基层。					无机涂料顶棚(楼梯间、公共走廊) 底涂24h后,喷罩面漆一遍; 喷涂基层处理剂,并打磨平整; 涂刷一层封底涂料; 刮外墙腻子二遍,打磨平整后,设分格缝(备注1); 第二遍腻子:1:5厚聚合物水泥防水砂浆; 第一遍防水层:5:0厚聚合物水泥防水砂浆; 15厚WP M15聚合物水泥砂浆找平层; 面层复合耐碱纤维网(备注2); 基层表面清理干净,脱界面剂一遍(加气块墙专用界面剂); 铲除原墙为墙体(或微膨胀混凝土、柱、梁)外墙面构造层(约30厚),露出墙体基层。					备注 1 外墙从墙体基层至每层设置分格缝,金属网、找平层、防水层、每层后均在相同位置留缝,分格缝间距3m×3m,缝宽8~10,嵌缝膏弹性密封胶嵌缝。外墙分格缝设置详见立面图。 2 热镀锌电焊网:0.90±0.04;网孔:12.7×12.7;焊点拉拔力:>65N;镀锌层质量:>122g/m;无死扣钉头,有效防腐层厚度>25,网宽<300×300,镀锌电焊网搭接长度应满足:>500; 3 外墙面涂料: 3.1 柔性外墙腻子技术指标: 耐刮无掉屑,表干时间≤5h,基层强度>0.3时无脱落,吸水量<2g/10min,基层强度>0.6MPa,可手工打磨,吸水96h无变形,耐碱8h无变形。 3.2 外墙涂料耐碱材料应满足(一遍)的技术指标: 固含量:20~30%,无分层脱落; 耐碱性:93~95 225~240 耐碱 耐碱 耐碱性:98~100 225~240 耐碱 耐碱 3.3 外墙涂料应满足(一遍)的技术指标: 耐刮无掉屑,表干时间≤5h,基层强度>0.3时无脱落,吸水量<2g/10min,基层强度>0.6MPa,可手工打磨,吸水96h无变形,耐碱8h无变形。				
2.4	用地范围与现状:楼梯间照明设施损坏;楼梯间室内消防栓不完善;化粪池堵塞;室外排水沟、检查井堵塞、道路破损。						内 用 墙 料 面 做 工 法					√ 备注:既有窗台而、飘窗(无保温)(防水等用:11厚) 1)NS M20水泥砂浆找灰,最薄处20厚,按向排水口或排水方向; 2)2.0厚聚氨酯防水涂料; 4)雨蓬防水加强层,平面250、立面250涂2.0厚聚氨酯防水涂料; 5)铲除原钢筋混凝土板面层,板面采用1~2厚聚合物水泥砂浆找平补实,墙根处NS M20水泥砂浆找平200宽。 防水层:基层抹平后,刷聚合物防水涂料一遍,8厚聚合物防水砂浆(新旧防水层搭接≥200mm)。 原墙面层处理 墙面清理:除特殊要求外,本工程外墙根据立面图要求重新翻新,新墙面需铲除后清除墙面的脱落层附着物;所有钉口按拆除拆除、修补。 新墙面为墙体时:适用于大范围重新批荡的建筑。 新墙面为找平层、铝塑板、花岗岩、大理石等:基本保持原饰面层,须做好外墙防水。 具体的处理方法,可参照供货商的施工技术要求作相应调整,并需设计及甲方确认。 特殊项处理措施:a.油污:采用“强力除油剂”,必要时人工铲除;b.水锈、锈迹:采用专业性“水锈净”(局部、小范围使用);c.脱落、油漆:人工铲除,配合“不漏水”清洗;d.钉扣、焊点:手磨机打磨,涂刷防锈漆两遍,同色水泥抹平。 外装修(防盗窗、雨蓬、空调机位) 原有装饰线条修复残缺部分。 拆除违章或需更换的防盗网,拆除外飘窗。 清除外墙多余无用的钉头,修补孔洞,用1:2.5水泥砂浆修复平整。 原外墙敷设的空调管线及线拉挂整齐,横平竖直排布,设置在墙柱阳角位、窗台线下方或窗框线上。					无机涂料顶棚(楼梯间、公共走廊) 底涂24h后,喷罩面漆一遍; 喷涂基层处理剂,并打磨平整; 涂刷一层封底涂料; 刮外墙腻子二遍,打磨平整后,设分格缝(备注1); 第二遍腻子:1:5厚聚合物水泥防水砂浆; 第一遍防水层:5:0厚聚合物水泥防水砂浆; 15厚WP M15聚合物水泥砂浆找平层; 面层复合耐碱纤维网(备注2); 基层表面清理干净,脱界面剂一遍(加气块墙专用界面剂); 铲除原墙为墙体(或微膨胀混凝土、柱、梁)外墙面构造层(约30厚),露出墙体基层。					无机涂料顶棚(楼梯间、公共走廊) 底涂24h后,喷罩面漆一遍; 喷涂基层处理剂,并打磨平整; 涂刷一层封底涂料; 刮外墙腻子二遍,打磨平整后,设分格缝(备注1); 第二遍腻子:1:5厚聚合物水泥防水砂浆; 第一遍防水层:5:0厚聚合物水泥防水砂浆; 15厚WP M15聚合物水泥砂浆找平层; 面层复合耐碱纤维网(备注2); 基层表面清理干净,脱界面剂一遍(加气块墙专用界面剂); 铲除原墙为墙体(或微膨胀混凝土、柱、梁)外墙面构造层(约30厚),露出墙体基层。					备注 1 外墙从墙体基层至每层设置分格缝,金属网、找平层、防水层、每层后均在相同位置留缝,分格缝间距3m×3m,缝宽8~10,嵌缝膏弹性密封胶嵌缝。外墙分格缝设置详见立面图。 2 热镀锌电焊网:0.90±0.04;网孔:12.7×12.7;焊点拉拔力:>65N;镀锌层质量:>122g/m;无死扣钉头,有效防腐层厚度>25,网宽<300×300,镀锌电焊网搭接长度应满足:>500; 3 外墙面涂料: 3.1 柔性外墙腻子技术指标: 耐刮无掉屑,表干时间≤5h,基层强度>0.3时无脱落,吸水量<2g/10min,基层强度>0.6MPa,可手工打磨,吸水96h无变形,耐碱8h无变形。 3.2 外墙涂料耐碱材料应满足(一遍)的技术指标: 固含量:20~30%,无分层脱落; 耐碱性:93~95 225~240 耐碱 耐碱 耐碱性:98~100 225~240 耐碱 耐碱 3.3 外墙涂料应满足(一遍)的技术指标: 耐刮无掉屑,表干时间≤5h,基层强度>0.3时无脱落,吸水量<2g/10min,基层强度>0.6MPa,可手工打磨,吸水96h无变形,耐碱8h无变形。				
2.5	建筑改造内容						顶 用 墙 料 面 做 工 法					√ 备注:既有窗台而、飘窗(无保温)(防水等用:11厚) 1)NS M20水泥砂浆找灰,最薄处20厚,按向排水口或排水方向; 2)2.0厚聚氨酯防水涂料; 4)雨蓬防水加强层,平面250、立面250涂2.0厚聚氨酯防水涂料; 5)铲除原钢筋混凝土板面层,板面采用1~2厚聚合物水泥砂浆找平补实,墙根处NS M20水泥砂浆找平200宽。 防水层:基层抹平后,刷聚合物防水涂料一遍,8厚聚合物防水砂浆(新旧防水层搭接≥200mm)。 原墙面层处理 墙面清理:除特殊要求外,本工程外墙根据立面图要求重新翻新,新墙面需铲除后清除墙面的脱落层附着物;所有钉口按拆除拆除、修补。 新墙面为墙体时:适用于大范围重新批荡的建筑。 新墙面为找平层、铝塑板、花岗岩、大理石等:基本保持原饰面层,须做好外墙防水。 具体的处理方法,可参照供货商的施工技术要求作相应调整,并需设计及甲方确认。 特殊项处理措施:a.油污:采用“强力除油剂”,必要时人工铲除;b.水锈、锈迹:采用专业性“水锈净”(局部、小范围使用);c.脱落、油漆:人工铲除,配合“不漏水”清洗;d.钉扣、焊点:手磨机打磨,涂刷防锈漆两遍,同色水泥抹平。 外装修(防盗窗、雨蓬、空调机位) 原有装饰线条修复残缺部分。 拆除违章或需更换的防盗网,拆除外飘窗。 清除外墙多余无用的钉头,修补孔洞,用1:2.5水泥砂浆修复平整。 原外墙敷设的空调管线及线拉挂整齐,横平竖直排布,设置在墙柱阳角位、窗台线下方或窗框线上。					无机涂料顶棚(楼梯间、公共走廊) 底涂24h后,喷罩面漆一遍; 喷涂基层处理剂,并打磨平整; 涂刷一层封底涂料; 刮外墙腻子二遍,打磨平整后,设分格缝(备注1); 第二遍腻子:1:5厚聚合物水泥防水砂浆; 第一遍防水层:5:0厚聚合物水泥防水砂浆; 15厚WP M15聚合物水泥砂浆找平层; 面层复合耐碱纤维网(备注2); 基层表面清理干净,脱界面剂一遍(加气块墙专用界面剂); 铲除原墙为墙体(或微膨胀混凝土、柱、梁)外墙面构造层(约30厚),露出墙体基层。					无机涂料顶棚(楼梯间、公共走廊) 底涂24h后,喷罩面漆一遍; 喷涂基层处理剂,并打磨平整; 涂刷一层封底涂料; 刮外墙腻子二遍,打磨平整后,设分格缝(备注1); 第二遍腻子:1:5厚聚合物水泥防水砂浆; 第一遍防水层:5:0厚聚合物水泥防水砂浆; 15厚WP M15聚合物水泥砂浆找平层; 面层复合耐碱纤维网(备注2); 基层表面清理干净,脱界面剂一遍(加气块墙专用界面剂); 铲除原墙为墙体(或微膨胀混凝土、柱、梁)外墙面构造层(约30厚),露出墙体基层。					备注 1 外墙从墙体基层至每层设置分格缝,金属网、找平层、防水层、每层后均在相同位置留缝,分格缝间距3m×3m,缝宽8~10,嵌缝膏弹性密封胶嵌缝。外墙分格缝设置详见立面图。 2 热镀锌电焊网:0.90±0.04;网孔:12.7×12.7;焊点拉拔力:>65N;镀锌层质量:>122g/m;无死扣钉头,有效防腐层厚度>25,网宽<300×300,镀锌电焊网搭接长度应满足:>500; 3 外墙面涂料: 3.1 柔性外墙腻子技术指标: 耐刮无掉屑,表干时间≤5h,基层强度>0.3时无脱落,吸水量<2g/10min,基层强度>0.6MPa,可手工打磨,吸水96h无变形,耐碱8h无变形。 3.2 外墙涂料耐碱材料应满足(一遍)的技术指标: 固含量:20~30%,无分层脱落; 耐碱性:93~95 225~240 耐碱 耐碱 耐碱性:98~100 225~240 耐碱 耐碱 3.3 外墙涂料应满足(一遍)的技术指标: 耐刮无掉屑,表干时间≤5h,基层强度>0.3时无脱落,吸水量<2g/10min,基层强度>0.6MPa,可手工打磨,吸水96h无变形,耐碱8h无变形。				
2.5.1	建筑使用功能改造:本项目不涉及建筑使用功能改造,翻新(或修复)楼梯间;室外道路白改黑;清除化粪池、室外排水沟及检查井。						顶 用 墙 料 面 做 工 法					√ 备注:既有窗台而、飘窗(无保温)(防水等用:11厚) 1)NS M20水泥砂浆找灰,最薄处20厚,按向排水口或排水方向; 2)2.0厚聚氨酯防水涂料; 4)雨蓬防水加强层,平面250、立面250涂2.0厚聚氨酯防水涂料; 5)铲除原钢筋混凝土板面层,板面采用1~2厚聚合物水泥砂浆找平补实,墙根处NS M20水泥砂浆找平200宽。 防水层:基层抹平后,刷聚合物防水涂料一遍,8厚聚合物防水砂浆(新旧防水层搭接≥200mm)。 原墙面层处理 墙面清理:除特殊要求外,本工程外墙根据立面图要求重新翻新,新墙面需铲除后清除墙面的脱落层附着物;所有钉口按拆除拆除、修补。 新墙面为墙体时:适用于大范围重新批荡的建筑。 新墙面为找平层、铝塑板、花岗岩、大理石等:基本保持原饰面层,须做好外墙防水。 具体的处理方法,可参照供货商的施工技术要求作相应调整,并需设计及甲方确认。 特殊项处理措施:a.油污:采用“强力除油剂”,必要时人工铲除;b.水锈、锈迹:采用专业性“水锈净”(局部、小范围使用);c.脱落、油漆:人工铲除,配合“不漏水”清洗;d.钉扣、焊点:手磨机打磨,涂刷防锈漆两遍,同色水泥抹平。 外装修(防盗窗、雨蓬、空调机位) 原有装饰线条修复残缺部分。 拆除违章或需更换的防盗网,拆除外飘窗。 清除外墙多余无用的钉头,修补孔洞,用1:2.5水泥砂浆修复平整。 原外墙敷设的空调管线及线拉挂整齐,横平竖直排布,设置在墙柱阳角位、窗台线下方或窗框线上。					无机涂料顶棚(楼梯间、公共走廊) 底涂24h后,喷罩面漆一遍; 喷涂基层处理剂,并打磨平整; 涂刷一层封底涂料; 刮外墙腻子二遍,打磨平整后,设分格缝(备注1); 第二遍腻子:1:5厚聚合物水泥防水砂浆; 第一遍防水层:5:0厚聚合物水泥防水砂浆; 15厚WP M15聚合物水泥砂浆找平层; 面层复合耐碱纤维网(备注2); 基层表面清理干净,脱界面剂一遍(加气块墙专用界面剂); 铲除原墙为墙体(或微膨胀混凝土、柱、梁)外墙面构造层(约30厚),露出墙体基层。					无机涂料顶棚(楼梯间、公共走廊) 底涂24h后,喷罩面漆一遍; 喷涂基层处理剂,并打磨平整; 涂刷一层封底涂料; 刮外墙腻子二遍,打磨平整后,设分格缝(备注1); 第二遍腻子:1:5厚聚合物水泥防水砂浆; 第一遍防水层:5:0厚聚合物水泥防水砂浆; 15厚WP M15聚合物水泥砂浆找平层; 面层复合耐碱纤维网(备注2); 基层表面清理干净,脱界面剂一遍(加气块墙专用界面剂); 铲除原墙为墙体(或微膨胀混凝土、柱、梁)外墙面构造层(约30厚),露出墙体基层。					备注 1 外墙从墙体基层至每层设置分格缝,金属网、找平层、防水层、每层后均在相同位置留缝,分格缝间距3m×3m,缝宽8~10,嵌缝膏弹性密封胶嵌缝。外墙分格缝设置详见立面图。 2 热镀锌电焊网:0.90±0.04;网孔:12.7×12.7;焊点拉拔力:>65N;镀锌层质量:>122g/m;无死扣钉头,有效防腐层厚度>25,网宽<300×300,镀锌电焊网搭接长度应满足:>500; 3 外墙面涂料: 3.1 柔性外墙腻子技术指标: 耐刮无掉屑,表干时间≤5h,基层强度>0.3时无脱落,吸水量<2g/10min,基层强度>0.6MPa,可手工打磨,吸水96h无变形,耐碱8h无变形。 3.2 外墙涂料耐碱材料应满足(一遍)的技术指标: 固含量:20~30%,无分层脱落; 耐碱性:93~95 225~240 耐碱 耐碱 耐碱性:98~100 225~240 耐碱 耐碱 3.3 外墙涂料应满足(一遍)的技术指标: 耐刮无掉屑,表干时间≤5h,基层强度>0.3时无脱落,吸水量<2g/10min,基层强度>0.6MPa,可手工打磨,吸水96h无变形,耐碱8h无变形。				
2.5.2	建筑消防改造:本项目完善室内消防设施,不降低原有消防救援条件。						顶 用 墙 料 面 做 工 法					√ 备注:既有窗台而、飘窗(无保温)(防水等用:11厚) 1)NS M20水泥砂浆找灰,最薄处20厚,按向排水口或排水方向; 2)2.0厚聚氨酯防水涂料; 4)雨蓬防水加强层,平面250、立面250涂2.0厚聚氨酯防水涂料; 5)铲除原钢筋混凝土板面层,板面采用1~2厚聚合物水泥砂浆找平补实,墙根处NS M20水泥砂浆找平200宽。 防水层:基层抹平后,刷聚合物防水涂料一遍,8厚聚合物防水砂浆(新旧防水层搭接≥200mm)。 原墙面层处理 墙面清理:除特殊要求外,本工程外墙根据立面图要求重新翻新,新墙面需铲除后清除墙面的脱落层附着物;所有钉口按拆除拆除、修补。 新墙面为墙体时:适用于大范围重新批荡的建筑。 新墙面为找平层、铝塑板、花岗岩、大理石等:基本保持原饰面层,须做好外墙防水。 具体的处理方法,可参照供货商的施工技术要求作相应调整,并需设计及甲方确认。 特殊项处理措施:a.油污:采用“强力除油剂”,必要时人工铲除;b.水锈、锈迹:采用专业性“水锈净”(局部、小范围使用);c.脱落、油漆:人工铲除,配合“不漏水”清洗;d.钉扣、焊点:手磨机打磨,涂刷防锈漆两遍,同色水泥抹平。 外装修(防盗窗、雨蓬、空调机位) 原有装饰线条修复残缺部分。 拆除违章或需更换的防盗网,拆除外飘窗。 清除外墙多余无用的钉头,修补孔洞,用1:2.5水泥砂浆修复平整。 原外墙敷设的空调管线及线拉挂整齐,横平竖直排布,设置在墙柱阳角位、窗台线下方或窗框线上。					无机涂料顶棚(楼梯间、公共走廊) 底涂24h后,喷罩面漆一遍; 喷涂基层处理剂,并打磨平整; 涂刷一层封底涂料; 刮外墙腻子二遍,打磨平整后,设分格缝(备注1); 第二遍腻子:1:5厚聚合物水泥防水砂浆; 第一遍防水层:5:0厚聚合物水泥防水砂浆; 15厚WP M15聚合物水泥砂浆找平层; 面层复合耐碱纤维网(备注2); 基层表面清理干净,脱界面剂一遍(加气块墙专用界面剂); 铲除原墙为墙体(或微膨胀混凝土、柱、梁)外墙面构造层(约30厚),露出墙体基层。					无机涂料顶棚(楼梯间、公共走廊) 底涂24h后,喷罩面漆一遍; 喷涂基层处理剂,并打磨平整; 涂刷一层封底涂料; 刮外墙腻子二遍,打磨平整后,设分格缝(备注1); 第二遍腻子:1:5厚聚合物水泥防水砂浆; 第一遍防水层:5:0厚聚合物水泥防水砂浆; 15厚WP M15聚合物水泥砂浆找平层; 面层复合耐碱纤维网(备注2); 基层表面清理干净,脱界面剂一遍(加气块墙专用界面剂); 铲除原墙为墙体(或微膨胀混凝土、柱、梁)外墙面构造层(约30厚),露出墙体基层。					备注 1 外墙从墙体基层至每层设置分格缝,金属网				





中大设计集团有限公司

ZHONGDA DESIGN GROUP CO.,LTD.

设计证书编号(乙级): A261130053

地址: 陕西省西安市高新区唐延南路8号

电话: 029-81124625 邮编: 710000

出图专用章  
OFFICIAL STAMP

注册执业章  
REGISTERED WORKING STAMP

建设单位 CLIENT  
乳源瑶族自治县市政管理中心

项目名称 PROJECT NAME  
乳源瑶族自治县解放南片区  
老旧小区改造项目

子项名称 ITEM NAME

图 名 DRAWING NAME  
2栋平面图一

项目负责人 PROJECT MANAGER	白 瑞	
专业负责人 DIVISION CHIEF	白 瑞	
审核人 REVIEWED BY	李善谋	
审定人 APPROVED BY	郭玉峰	
校对人 CHECKED BY	顾顺钦	
设计人 DESIGNED	杨智赞	
制图人 DRAWN	杨智赞	

工程编号 JOB NO. 25-C3700025

阶段 STATUS	施工图	专业 DISCI.	建筑
日期 DATE	2025. 08	图号 DR. NO.	JS-201

版权所有，不得复制、套用。  
ALL RIGHTS RESERVED.DONT COPIED.REPRODUCED.

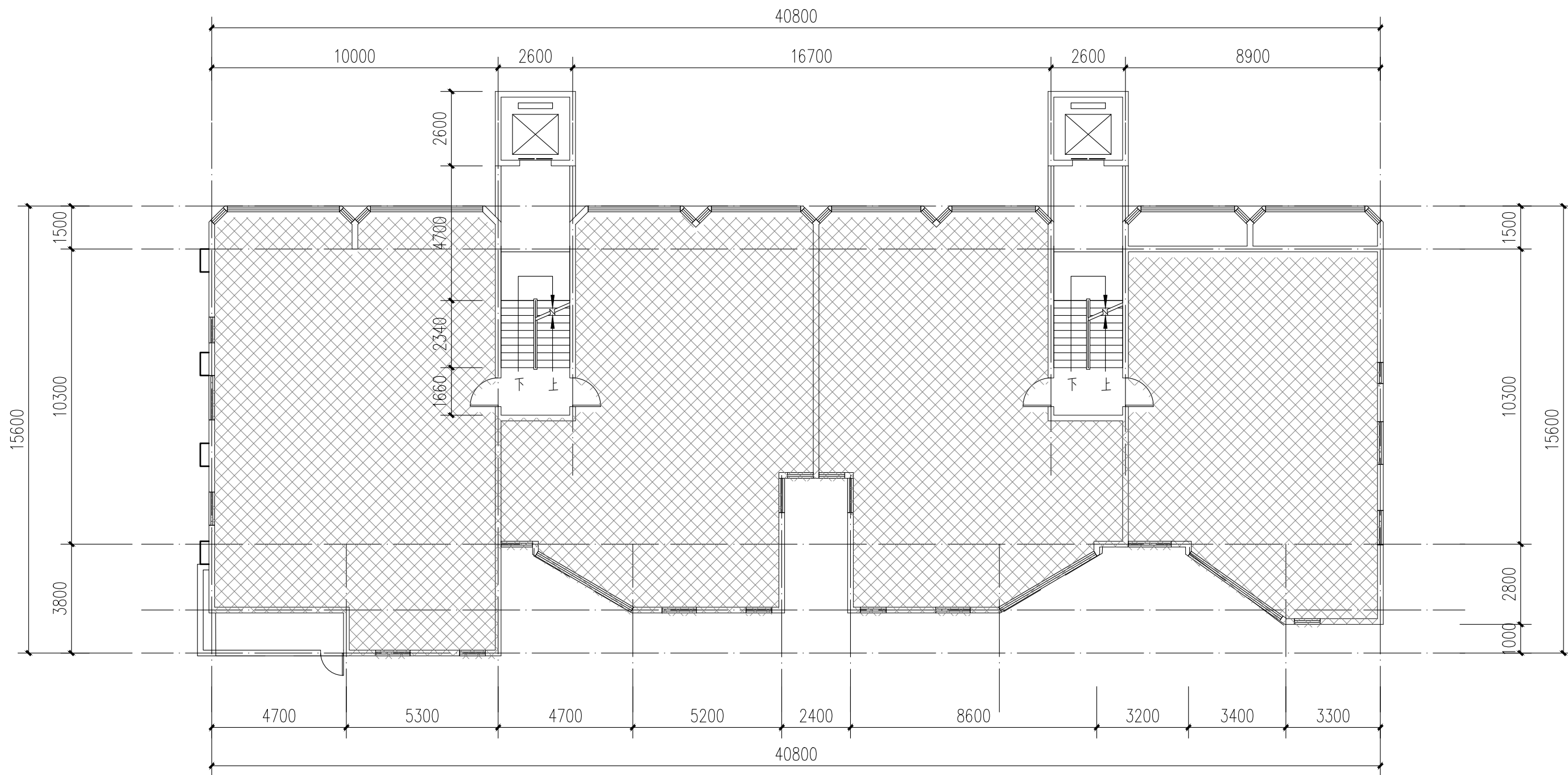

2栋二层至八层平面图 1:100

注: 本层建筑面积: 590.57m<sup>2</sup>

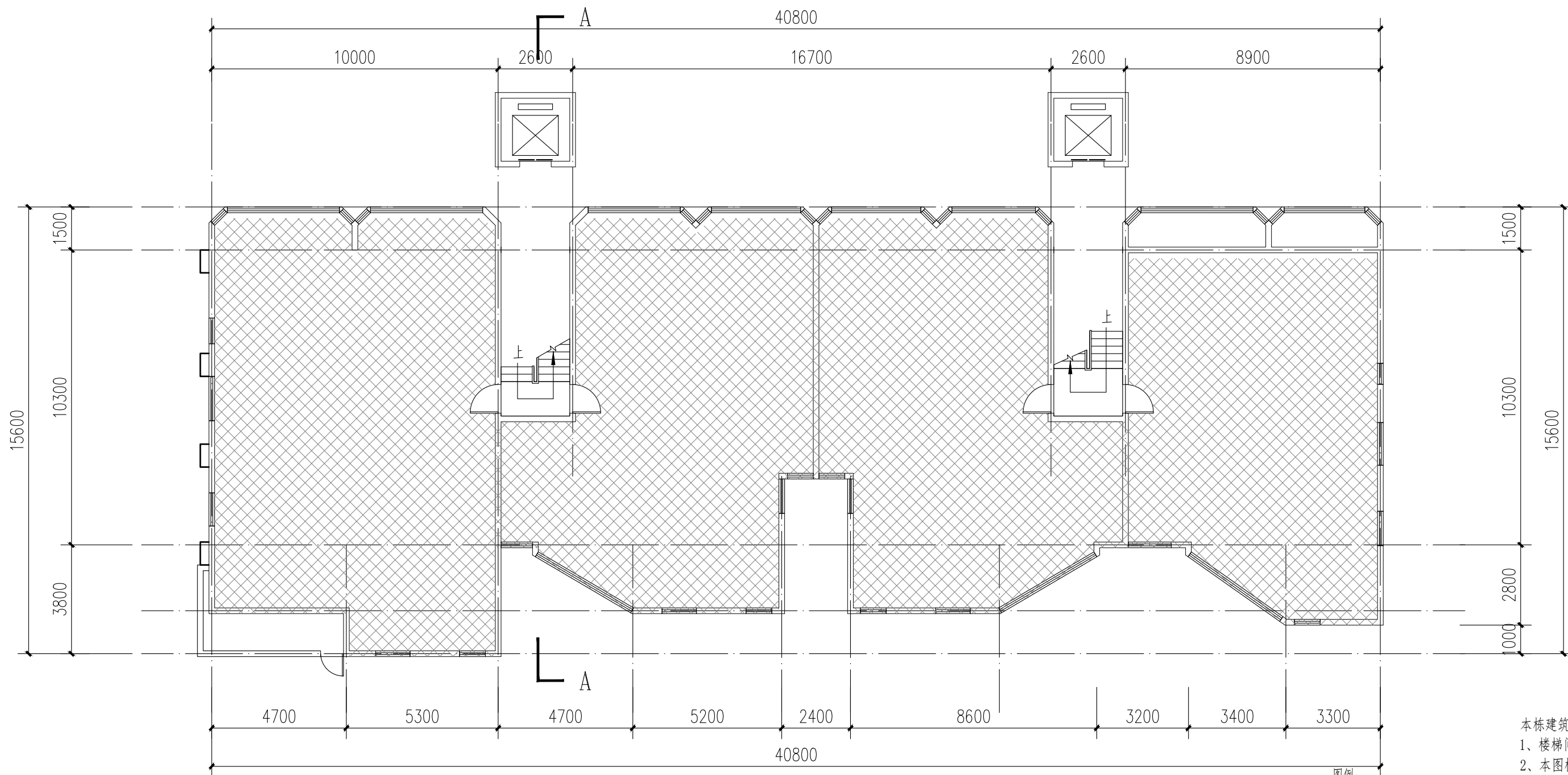

2栋一层平面图 1:100

注: 本层建筑面积: 561.08m<sup>2</sup>  
本栋建筑面积: 1216.05m<sup>2</sup>

本栋建筑改造说明:

- 1、楼梯间墙面、顶棚、扶手两侧、休息平台底面、休息平台内侧墙面、楼梯底面均全部重新刷白。
- 2、本图根据现场实测情况绘制，图纸所有尺寸、标高，施工方需现场进行二次测量复核并以现场实际情况为准。
- 3、原有室外空调机位增加空调冷凝水横管和竖管，具体详水施。

图例:  
 不改造区域

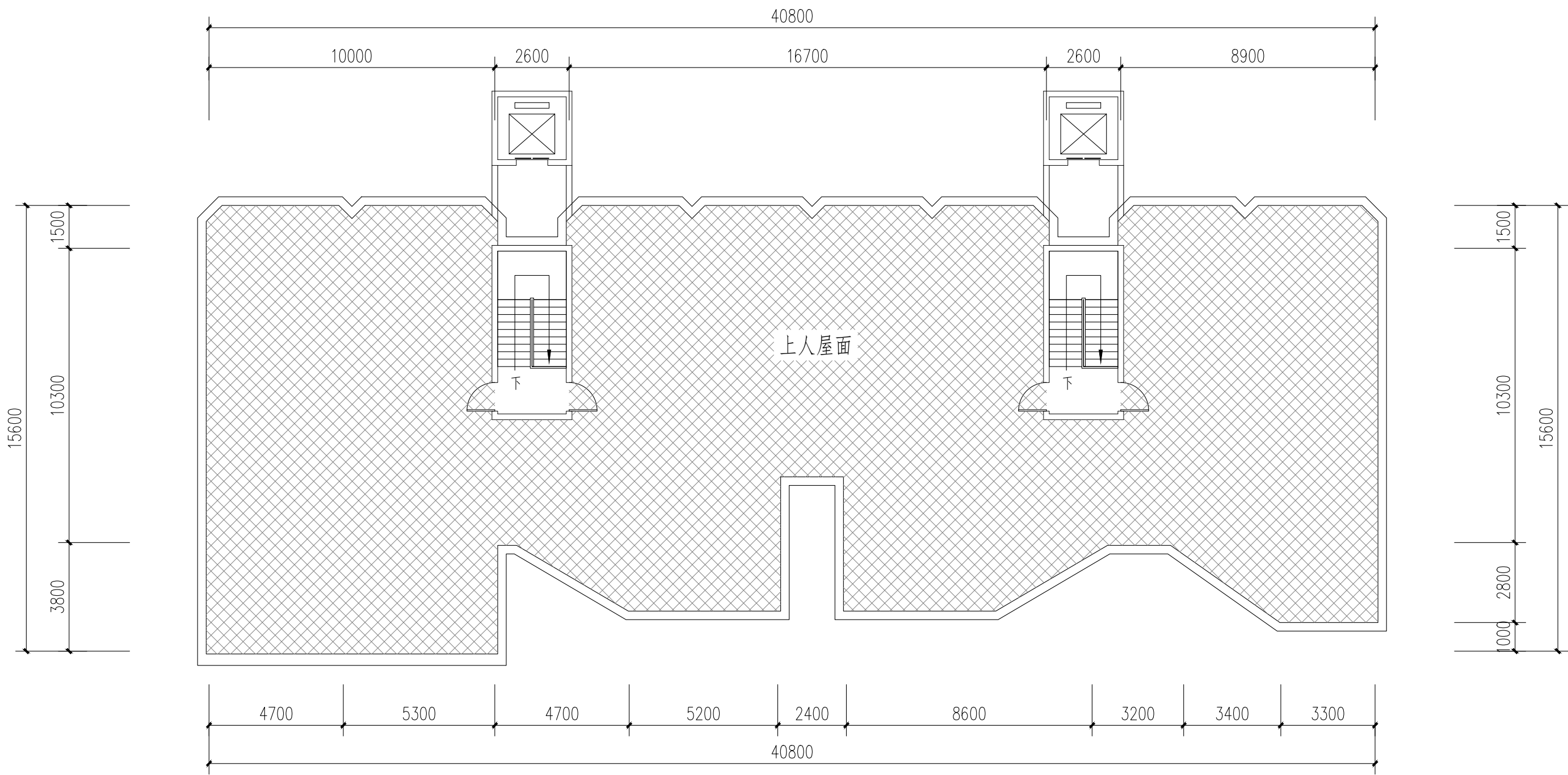

2栋屋面层平面图 1:100

注：本层建筑面积：64.4m²

图例：

 不改造区域

本栋建筑改造说明：

- 1、楼梯间墙面、顶棚、扶手两侧、休息平台底面、休息平台内侧墙面、楼梯底面均全部重新刷白。
- 2、本图根据现场实测情况绘制，图纸所有尺寸、标高，施工方需现场进行二次测量复核并以现场实际情况为准。
- 3、原有室外空调机位增加空调冷凝水横管和竖管，具体详水施。



中大设计集团有限公司

ZHONGDA DESIGN GROUP CO.,LTD.

设计证书编号(乙级): A261130053

地址: 陕西省西安市高新区唐延南路8号

电话: 029-81124625 邮编: 710000

出图专用章  
OFFICIAL STAMP

注册执业章  
REGISTERED WORKING STAMP

建设单位 CLIENT  
乳源瑶族自治县市政管理中心

项目名称 PROJECT NAME  
乳源瑶族自治县解放南片区  
老旧小区改造项目

子项名称 ITEM NAME

图 名 DRAWING NAME  
2栋平面图二

项目负责人 PROJECT MANAGER	白 瑞	
专业负责人 DIVISION CHIEF	白 瑞	
审核人 REVIEWED BY	李善谋	
审定人 APPROVED BY	郭玉峰	
校对人 CHECKED BY	顾顺钦	
设计人 DESIGNED	杨智赞	
制图人 DRAWN	杨智赞	

工程编号 JOB NO. 25-C3700025

阶段 STATUS	施工图	专业 DISCI.	建筑
日期 DATE	2025. 08	图号 DR. NO.	JS-202

版权所有，不得复制、套用。  
ALL RIGHTS RESERVED.DONT COPIED.REPRODUCED.





中大设计集团有限公司  
ZHONGDA DESIGN GROUP CO.,LTD.  
设计证书编号(乙级): A261130053  
地址: 陕西省西安市高新区唐延南路8号  
电话: 029-81124625 邮编: 710000

出图专用章  
OFFICIAL STAMP

注册执业章  
REGISTERED WORKING STAMP

建设单位 CLIENT  
乳源瑶族自治县市政管理中心

项目名称 PROJECT NAME  
乳源瑶族自治县解放南片区  
老旧小区改造项目

子项名称 ITEM NAME

图 名 DRAWING NAME

2栋立面图一

项目负责人 PROJECT MANAGER	白 瑞	江瑞
专业负责人 DIVISION CHIEF	白 瑞	江瑞
审核人 REVIEWED BY	李善谋	李善谋
审定人 APPROVED BY	郭玉峰	郭玉峰
校对人 CHECKED BY	顾顺钦	顾顺钦
设计人 DESIGNED	杨智赞	杨智赞
制图人 DRAWN	杨智赞	杨智赞

工程编号 JOB NO. 25-C3700025

阶段 STATUS	施工图	专业 DISCI.	建筑
日期 DATE	2025. 08	图号 DR. NO.	JS-203

版权所有，不得复制、套用。  
ALL RIGHTS RESERVED. DON'T COPIED, REPRODUCED.

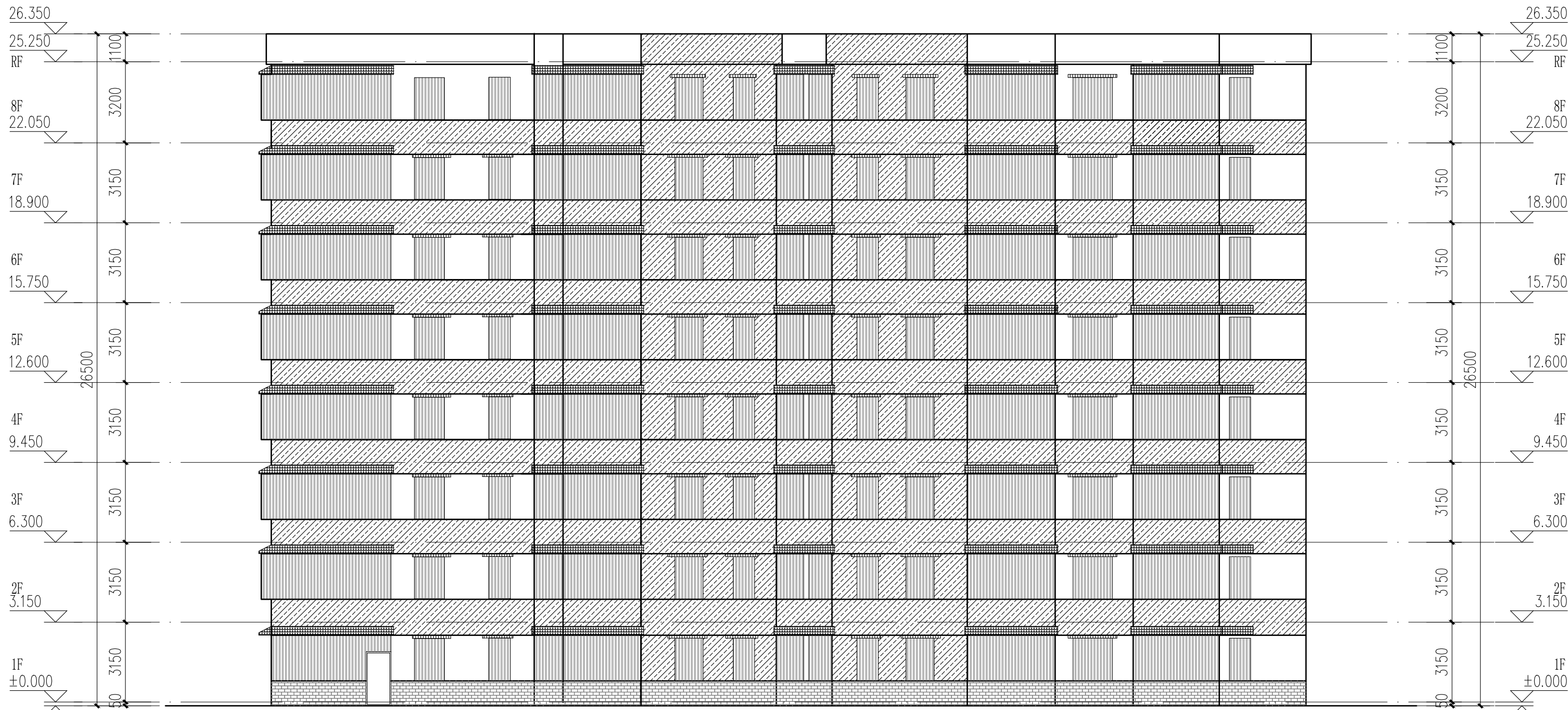

2栋南立面图 1:100

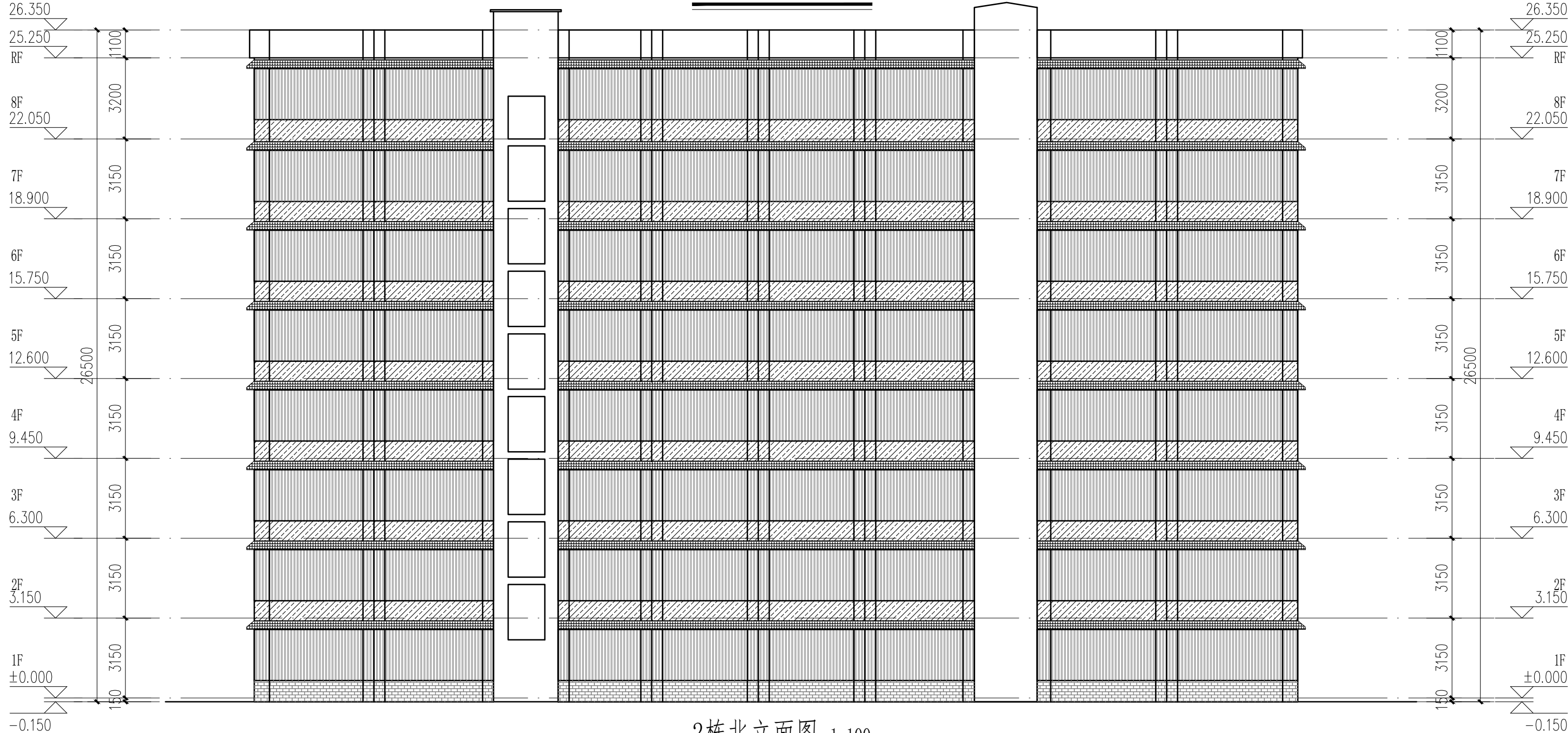

2栋北立面图 1:100

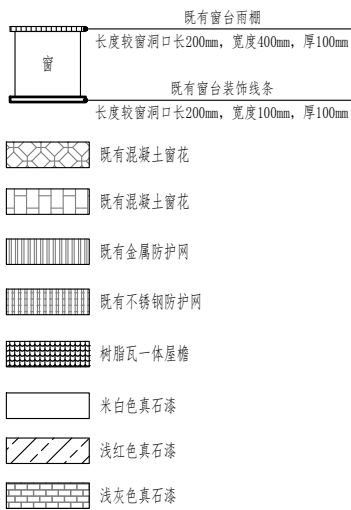



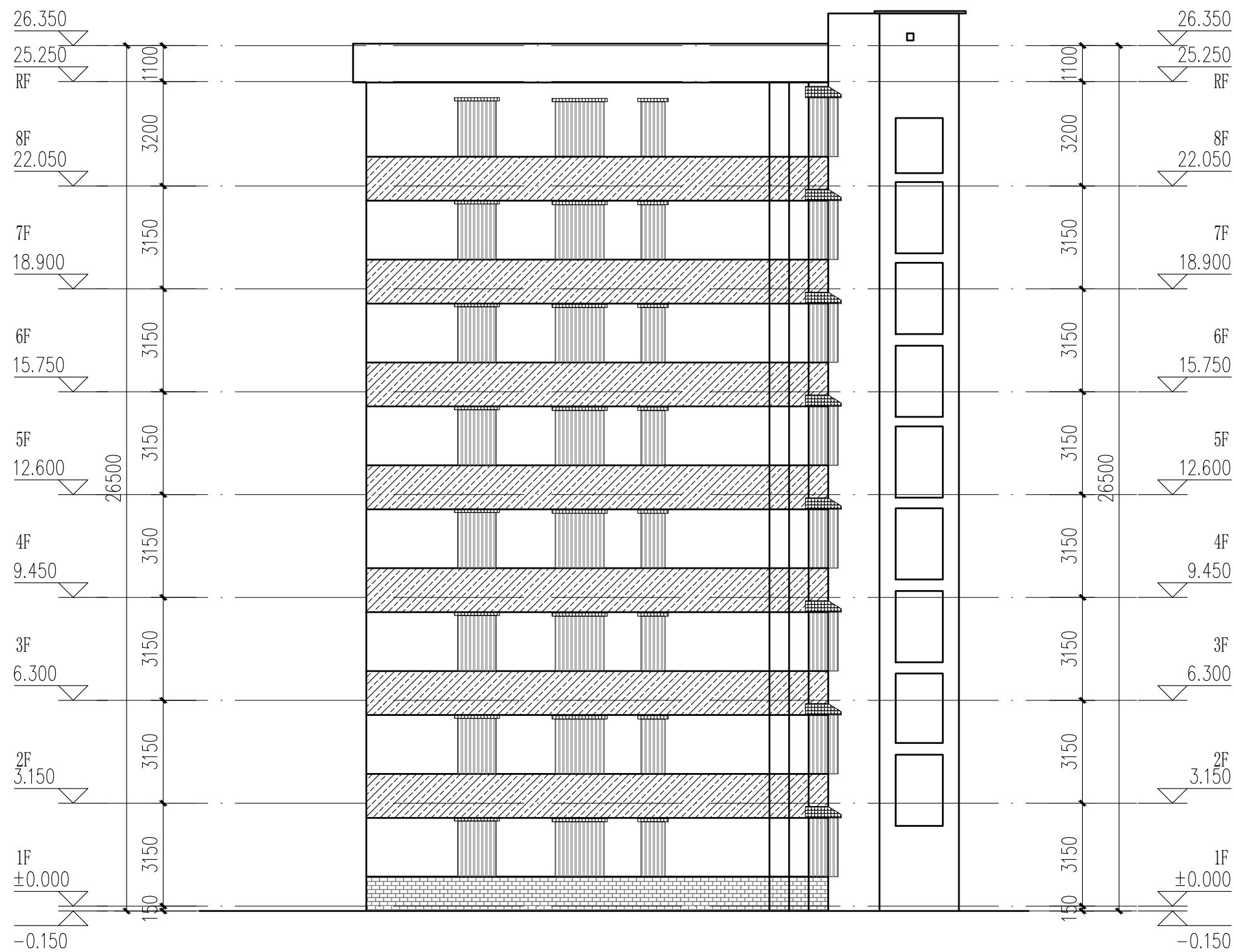
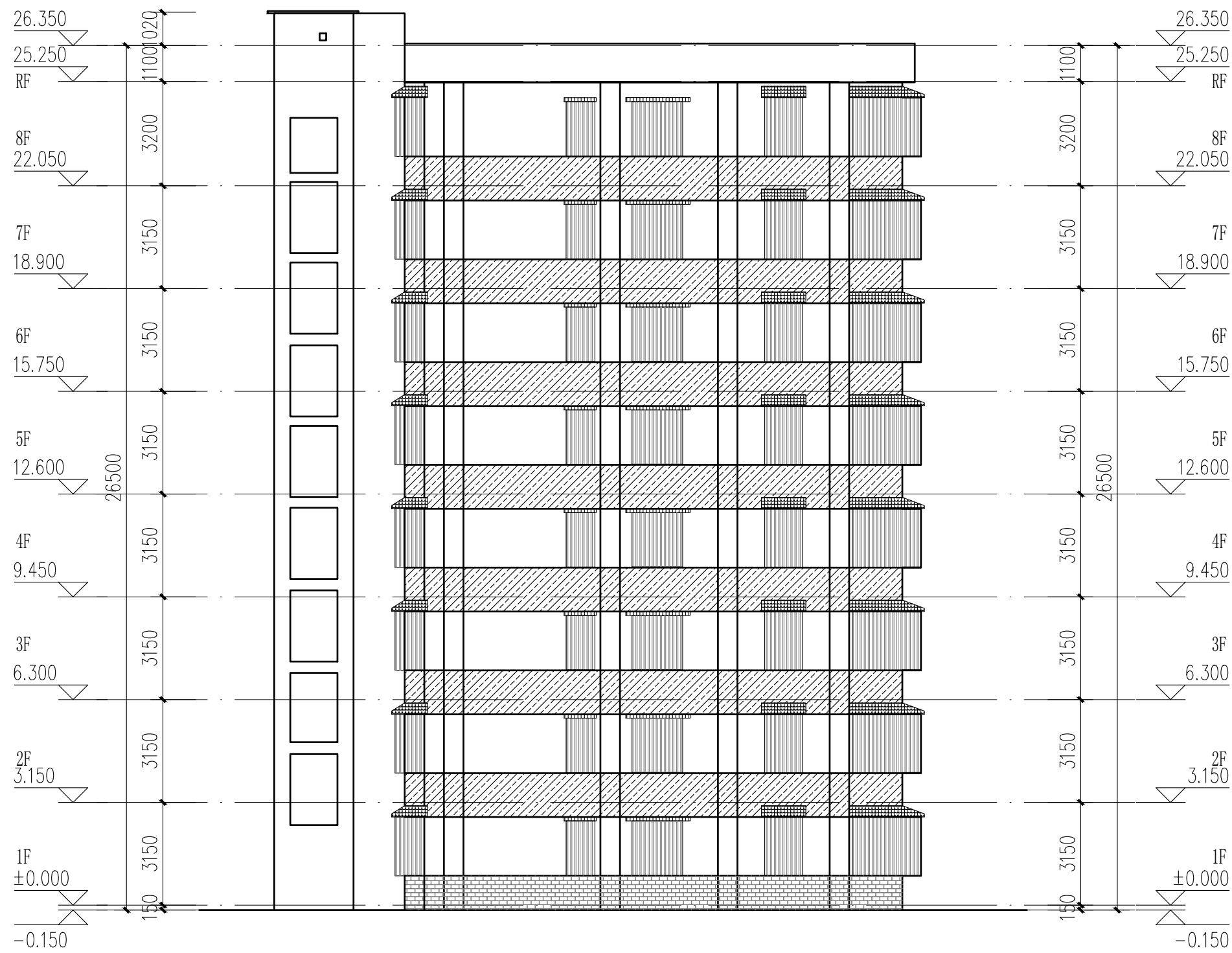

2栋西立面图 1:100

2栋东立面图 1:100

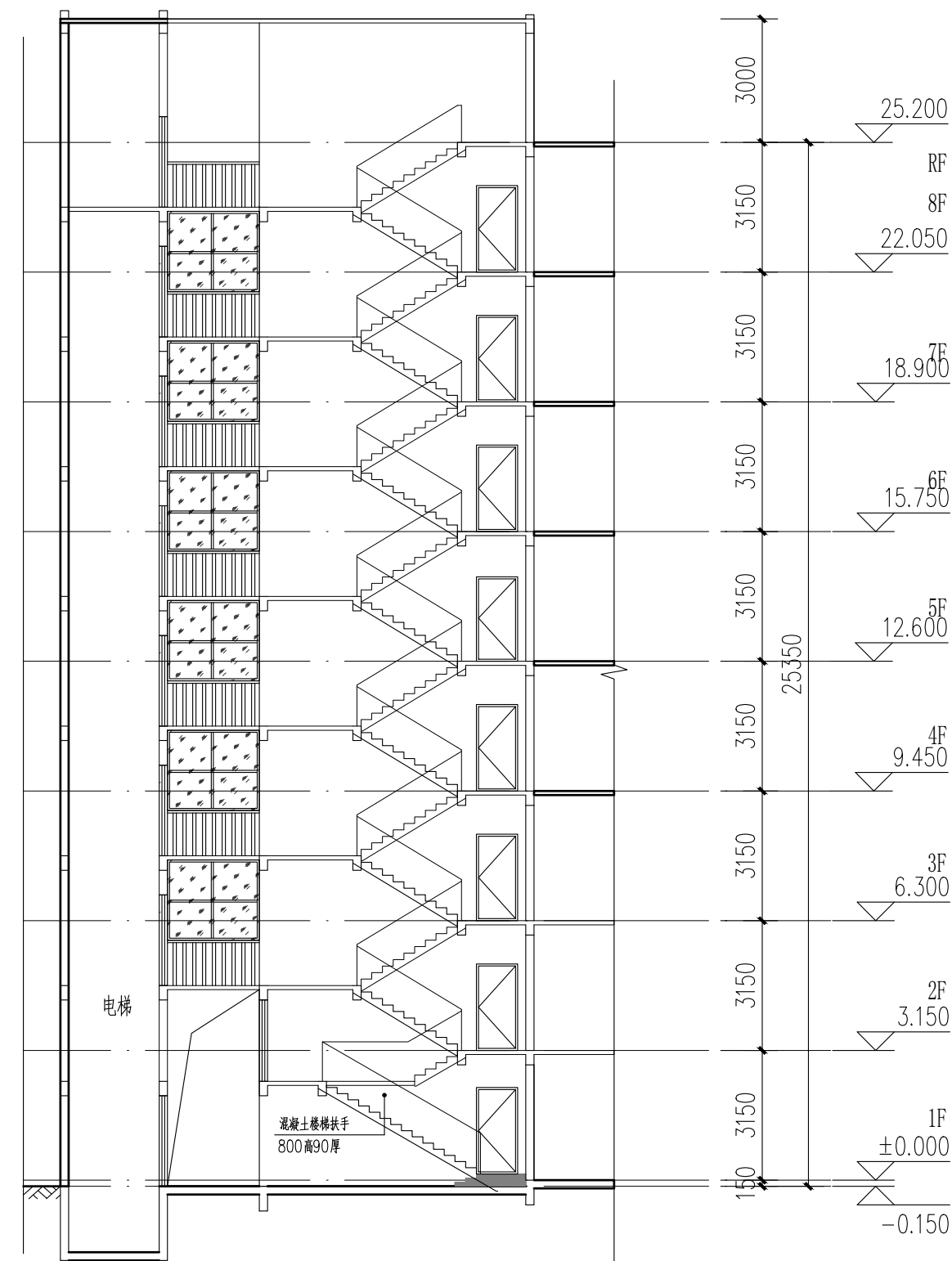

2栋楼梯A-A剖面图 1:100

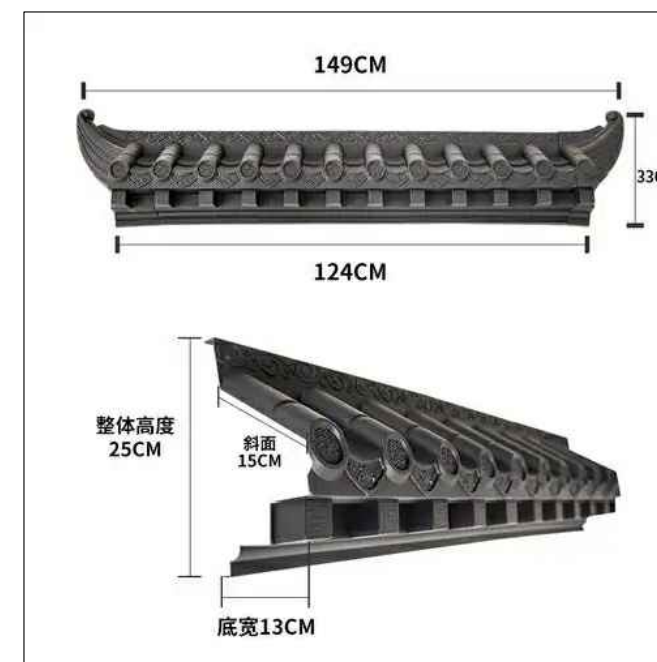

成品树脂瓦一体屋檐示意图

- 立面改造说明:
- 铲除原有外墙面层,重新刷外墙漆,颜色详立面及图例;
  - 翻新原有金属防盗网,重新除锈刷漆,详立面及图例;
  - 原有室外空调机位增加空调冷凝水横管和竖管,具体详水施;
  - 原有金属飘檐均拆除更换为树脂瓦一体屋檐,详立面及图例。

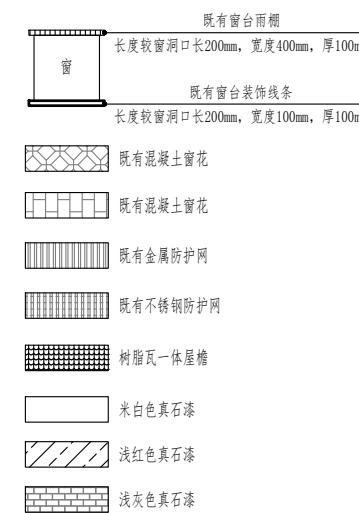

中大设计集团有限公司  
ZHONGDA DESIGN GROUP CO.,LTD.  
设计证书编号(乙级): A261130053  
地址: 陕西省西安市高新区唐延南路8号  
电话: 029-81124625 邮编: 710000

出图专用章  
OFFICIAL STAMP

注册执业章  
REGISTERED WORKING STAMP

建设单位 CLIENT  
乳源瑶族自治县市政管理中心

项目名称 PROJECT NAME  
乳源瑶族自治县解放南片区  
老旧小区改造项目

子项名称 ITEM NAME

图 名 DRAWING NAME  
2栋立面图二

项目负责人 PROJECT MANAGER	白 瑞	白 瑞
专业负责人 DIVISION CHIEF	白 瑞	白 瑞
审核人 REVIEWED BY	李善谋	李善谋
审定人 APPROVED BY	郭玉峰	郭玉峰
校对入 CHECKED BY	顾顺钦	顾顺钦
设计人 DESIGNED	杨智赞	杨智赞
制图人 DRAWN	杨智赞	杨智赞

工程编号 JOB NO. 25-C3700025

阶段 STATUS	施工图	专业 DISCI.	建筑
日期 DATE	2025. 08	图号 DR. NO.	JS-204

版权所有, 不得复制、套用。  
ALL RIGHTS RESERVED, DON'T COPIED, REPRODUCED.









中大设计集团有限公司  
ZHONGDA DESIGN GROUP CO.,LTD.  
设计证书编号(乙级): A261130053  
地址: 陕西省西安市高新区唐延南路8号  
电话: 029-81124625 邮编: 710000

出图专用章  
OFFICIAL STAMP

注册执业章  
REGISTERED WORKING STAMP

建设单位 CLIENT  
乳源瑶族自治县市政管理中心

项目名称 PROJECT NAME  
乳源瑶族自治县解放南片区  
老旧小区改造项目

子项名称 ITEM NAME

图 名 DRAWING NAME

3栋平面图一

项目负责人 PROJECT MANAGER	白 瑞	白瑞
专业负责人 DIVISION CHIEF	白 瑞	白瑞
审核人 REVIEWED BY	李善谋	李善谋
审定人 APPROVED BY	郭玉峰	郭玉峰
校对人 CHECKED BY	顾顺钦	顾顺钦
设计人 DESIGNED	杨智赞	杨智赞
制图人 DRAWN	杨智赞	杨智赞

工程编号 JOB NO. 25-C3700025

阶段 STATUS	施工图	专业 DISCI.	建筑
日期 DATE	2025. 08	图号 DR. NO.	JS-301

版权所有，不得复制、套用。  
ALL RIGHTS RESERVED. DON'T COPIED, REPRODUCED.

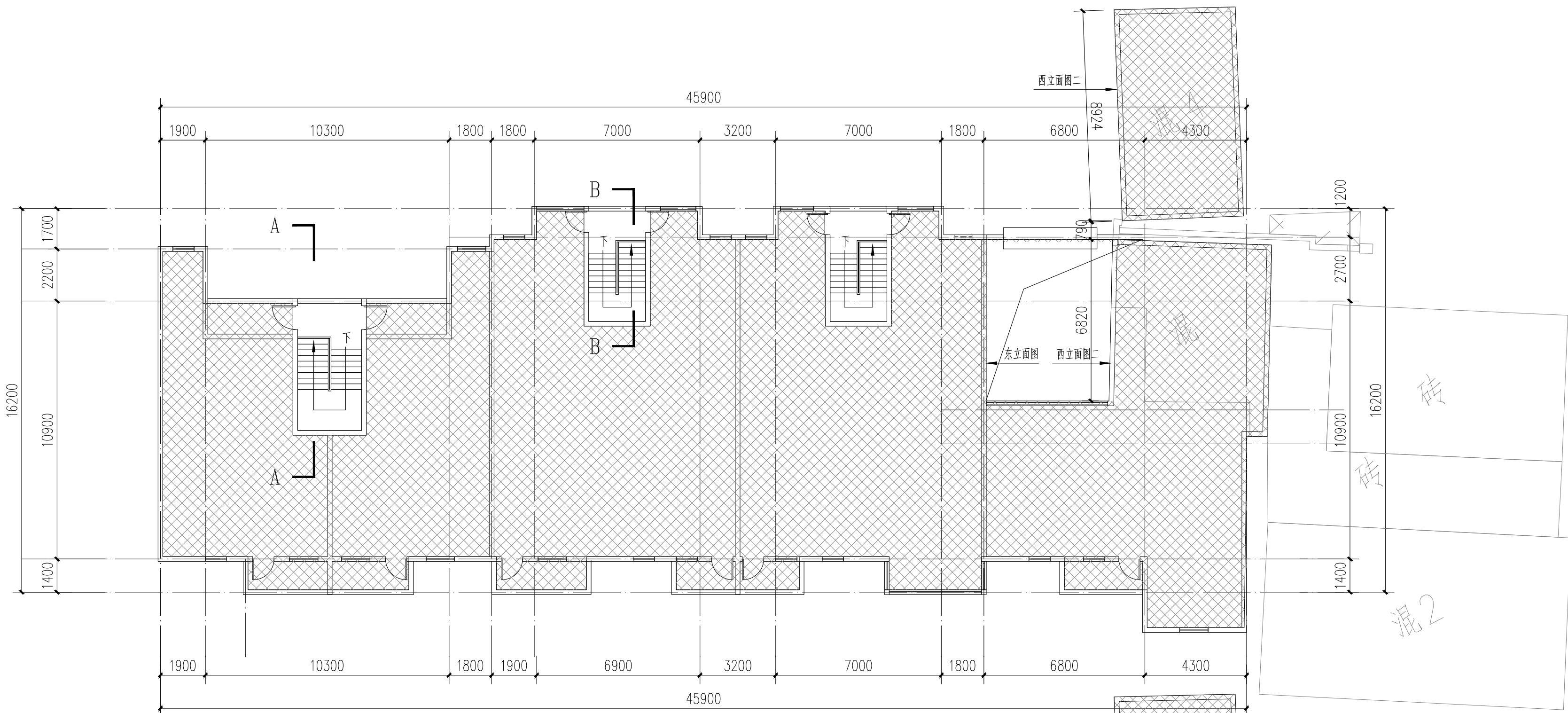

3栋二层平面图 1:100

注: 本层建筑面积: 652.67m<sup>2</sup>

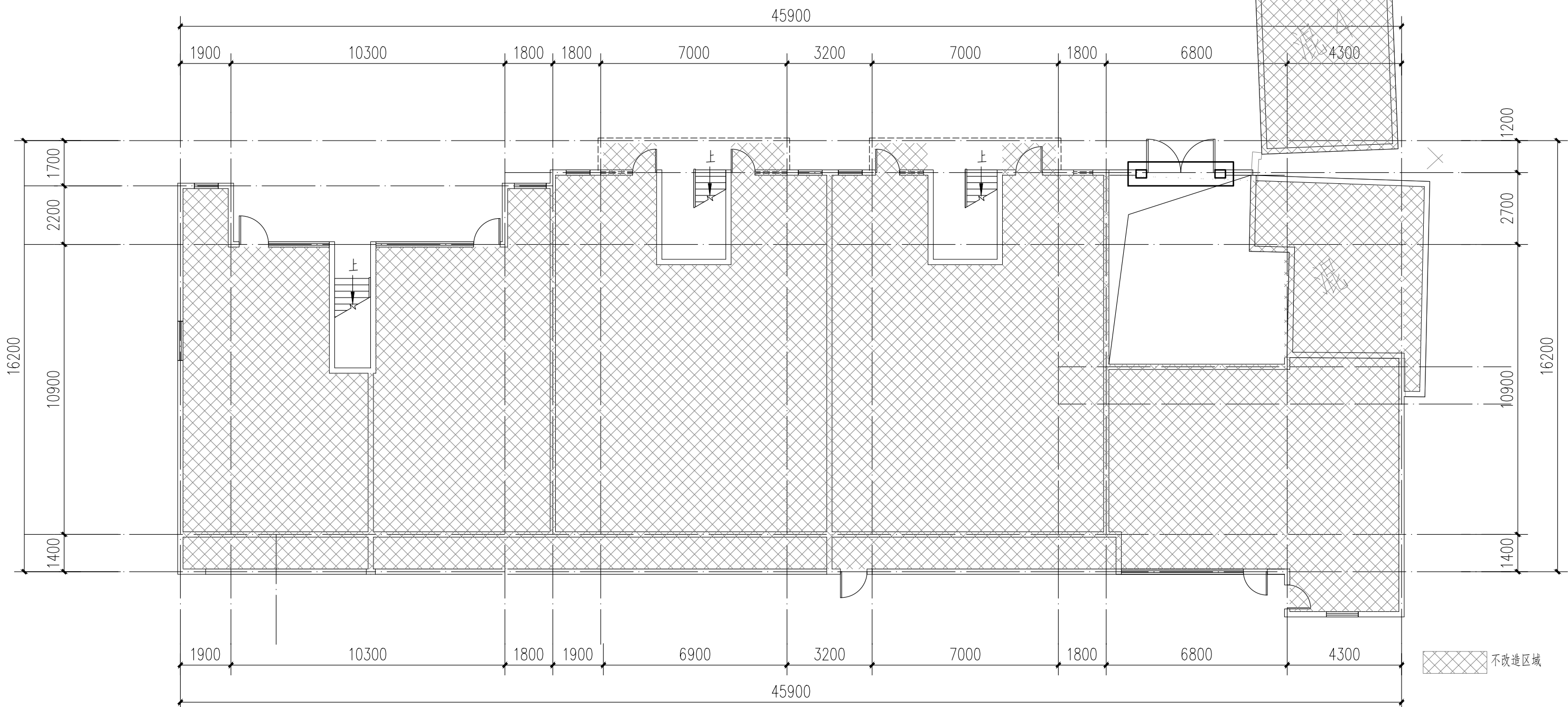

3栋一层平面图 1:100

注: 本层建筑面积: 647.61m<sup>2</sup>  
本栋建筑面积: 1300.28m<sup>2</sup>

本栋建筑改造说明:  
1、楼梯间墙面、顶棚、扶手两侧、休息平台底面、休息平台内侧墙面、楼梯底面均全部重新刷白。  
2、本图根据现场实测情况绘制, 图纸所有尺寸、标高, 施工方需现场进行二次测量复核并以现场实际情况为准。  
3、原有室外空调机位增加空调冷凝水横管和竖管, 具体详水施。



中大设计集团有限公司  
ZHONGDA DESIGN GROUP CO.,LTD.  
设计证书编号(乙级): A261130053  
地址: 陕西省西安市高新区唐延南路8号  
电话: 029-81124625 邮编: 710000

出图专用章  
OFFICIAL STAMP

注册执业章  
REGISTERED WORKING STAMP

建设单位 CLIENT  
乳源瑶族自治县市政管理中心

项目名称 PROJECT NAME  
乳源瑶族自治县解放南片区  
老旧小区改造项目

子项名称 ITEM NAME

图 名 DRAWING NAME  
3栋平面图二  
3栋西立面图二

项目负责人 PROJECT MANAGER	白 瑞	白瑞
专业负责人 DIVISION CHIEF	白 瑞	白瑞
审核人 REVIEWED BY	李善谋	李善谋
审定人 APPROVED BY	郭玉峰	郭玉峰
校对入 CHECKED BY	顾顺钦	顾顺钦
设计人 DESIGNED	杨智赞	杨智赞
制图人 DRAWN	杨智赞	杨智赞

工程编号 JOB NO. 25-C3700025

阶段 STATUS	施工图	专业 DISCI.	建筑
日期 DATE	2025. 08	图号 DR. NO.	JS-302

版权所有，不得复制、套用。  
ALL RIGHTS RESERVED.DONT COPIED.REPRODUCED.

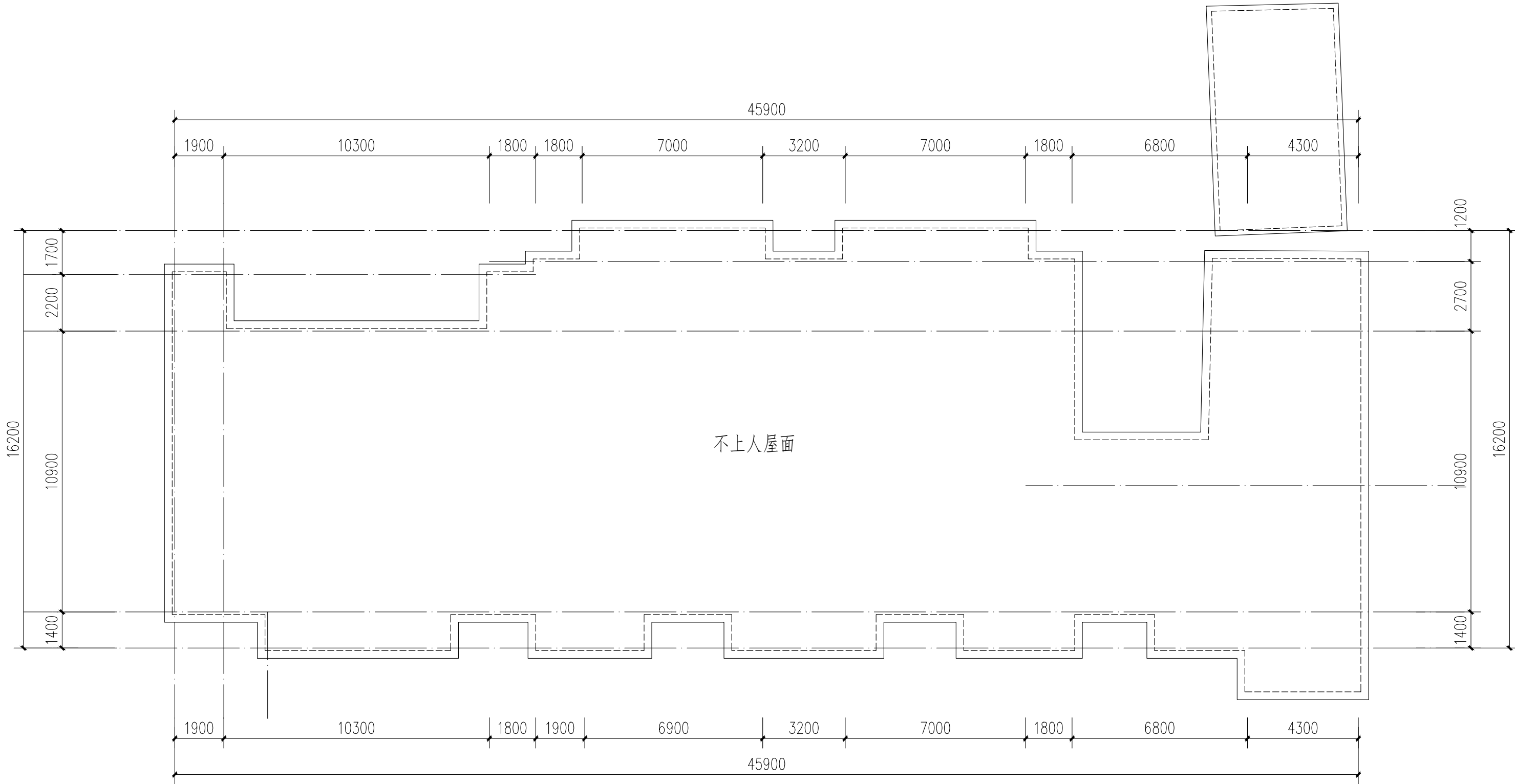

3栋屋顶层平面图 1:100

不改建区域

本栋建筑改造说明:  
1、楼梯间墙面、顶棚、扶手两侧、休息平台底面、休息平台内侧墙面、楼梯底面均全部重新刷白。  
2、本图根据现场实测情况绘制，图纸所有尺寸、标高，施工方需现场进行二次测量复核并以现场实际情况为准。

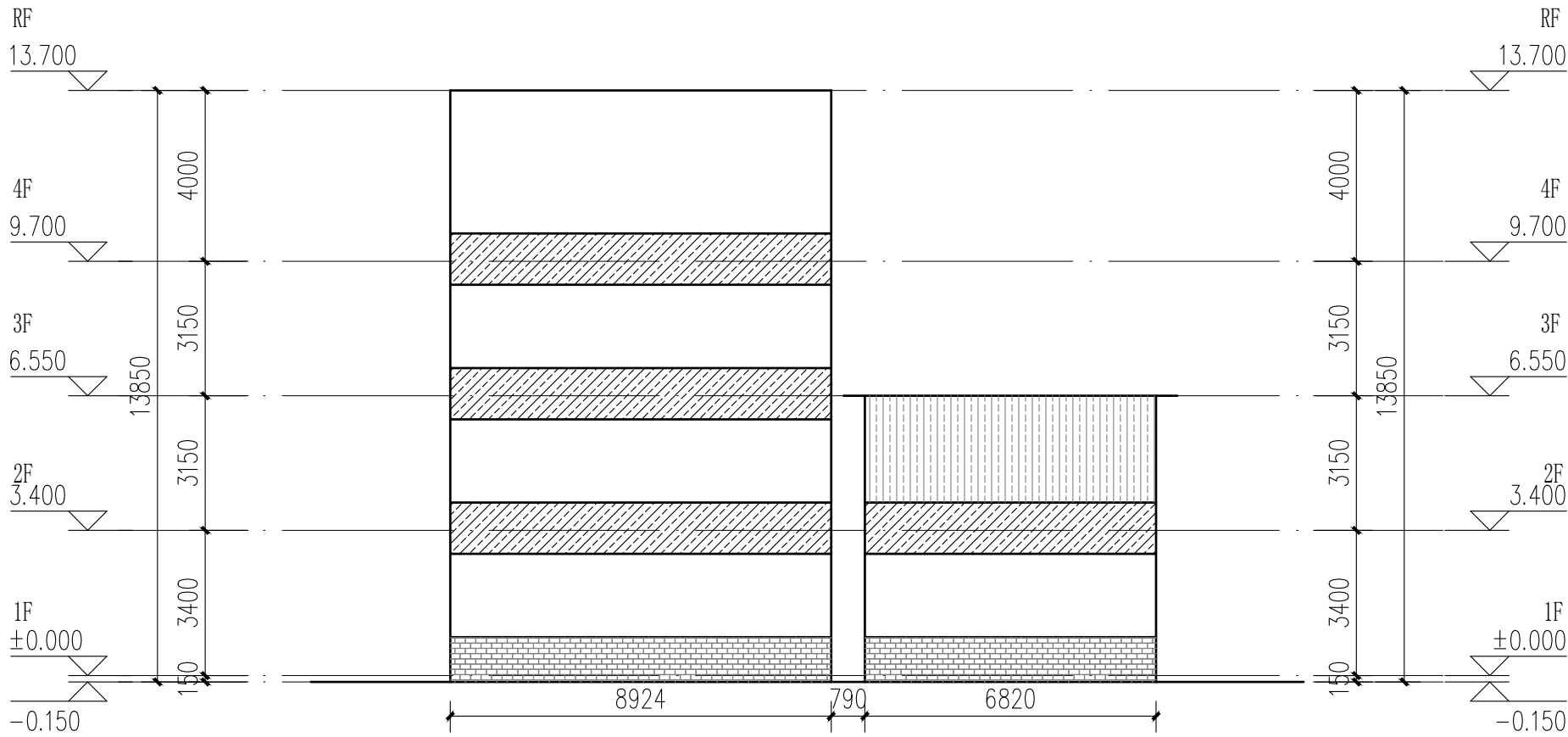
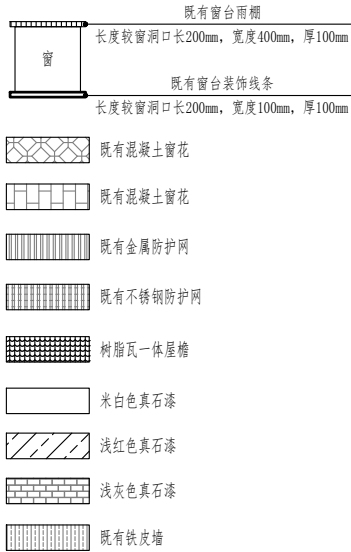

3栋西立面图二 1:100



成品树脂瓦一体屋檐示意图

立面改造说明:  
1、铲除原有外墙面层,重新刷外墙漆,颜色详立面及图例;  
2、翻新原有金属防盗网,重新除锈刷漆,详立面及图例;  
3、原有室外空调机位增加空调冷凝水横管和竖管,具体详水施;  
4、原有金属飘檐均拆除更换为树脂瓦一体屋檐,详立面及图例。





中大设计集团有限公司  
ZHONGDA DESIGN GROUP CO.,LTD.  
设计证书编号(乙级): A261130053  
地址: 陕西省西安市高新区唐延南路8号  
电话: 029-81124625 邮编: 710000

出图专用章  
OFFICIAL STAMP

注册执业章  
REGISTERED WORKING STAMP

建设单位 CLIENT  
乳源瑶族自治县市政管理中心

项目名称 PROJECT NAME  
乳源瑶族自治县解放南片区  
老旧小区改造项目

子项名称 ITEM NAME

图 名 DRAWING NAME  
3栋立面图、楼梯剖面图

项目负责人 PROJECT MANAGER	白 瑞	江瑞
专业负责人 DIVISION CHIEF	白 瑞	江瑞
审核人 REVIEWED BY	李善谋	李善谋
审定人 APPROVED BY	郭玉峰	郭玉峰
校对入 CHECKED BY	顾顺钦	顾顺钦
设计人 DESIGNED	杨智赞	杨智赞
制图人 DRAWN	杨智赞	杨智赞

工程编号 JOB NO. 25-C3700025

阶段 STATUS	施工图	专业 DISCI.	建筑
日期 DATE	2025. 08	图号 DR. NO.	JS-303

版权所有，不得复制、套用。  
ALL RIGHTS RESERVED. DON'T COPIED, REPRODUCED.

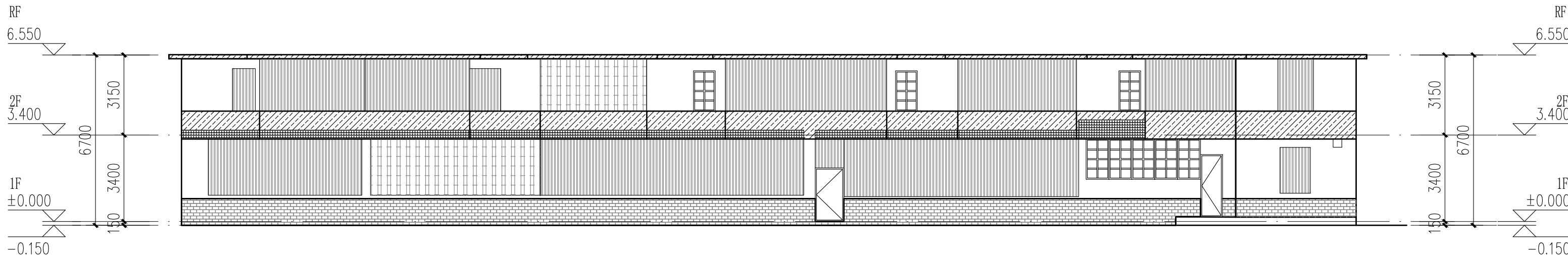

3栋南立面图 1:100

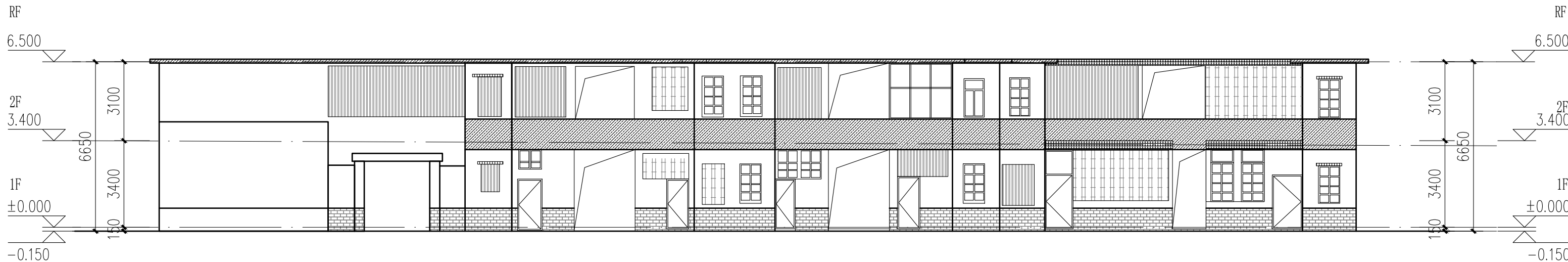

3栋北立面图 1:100

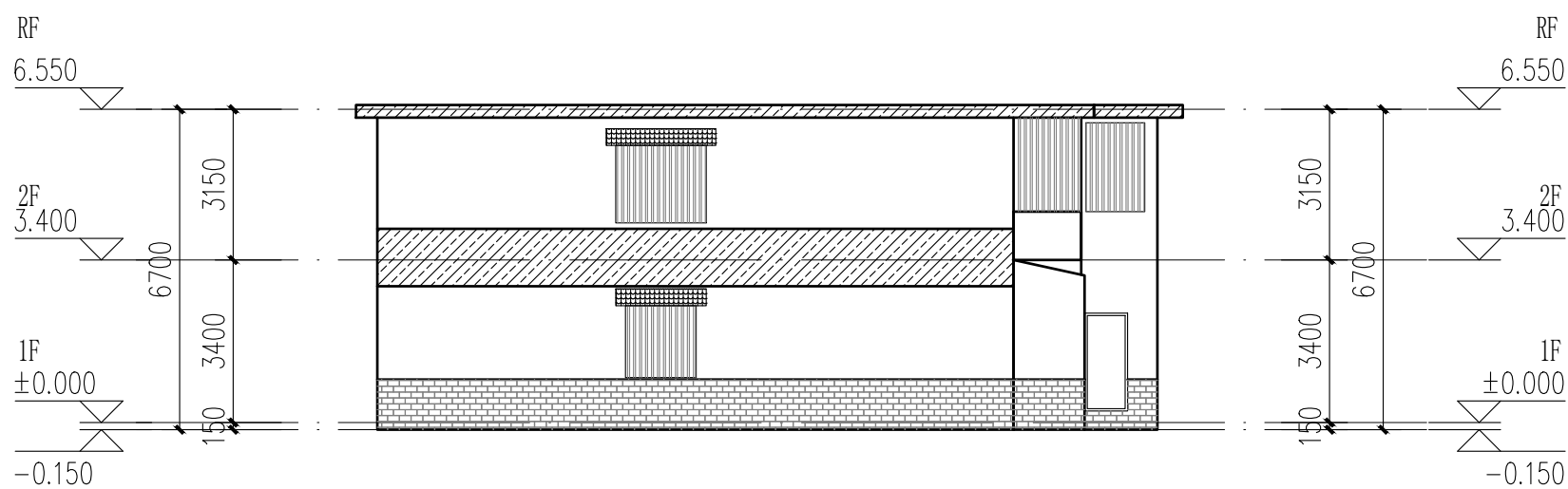

3栋西立面图一 1:100

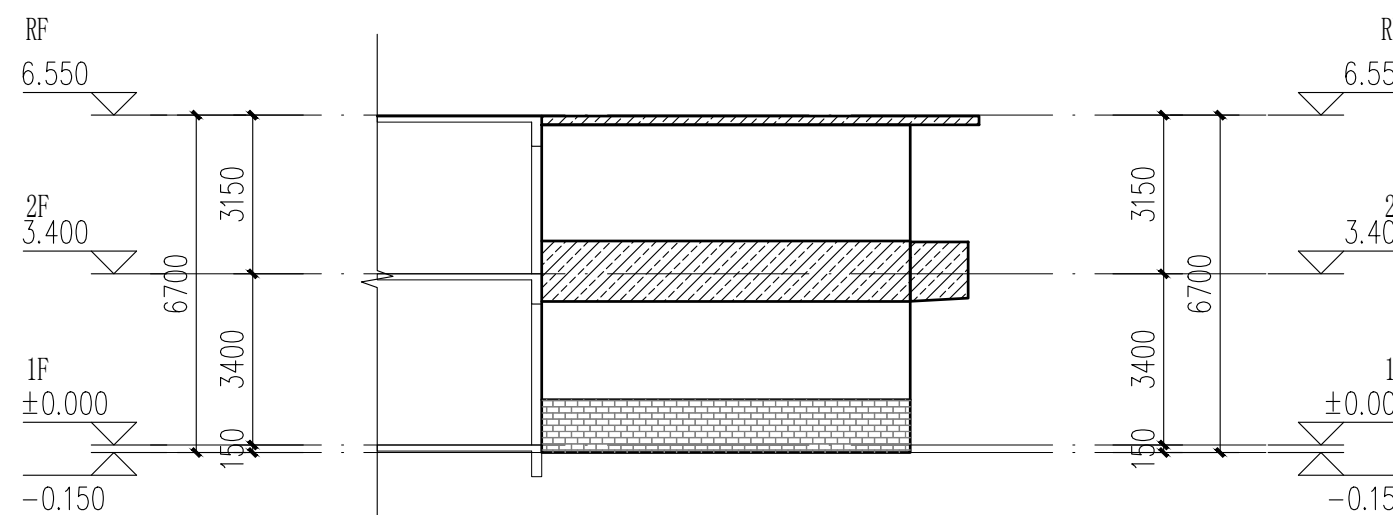

3栋东立面图 1:100

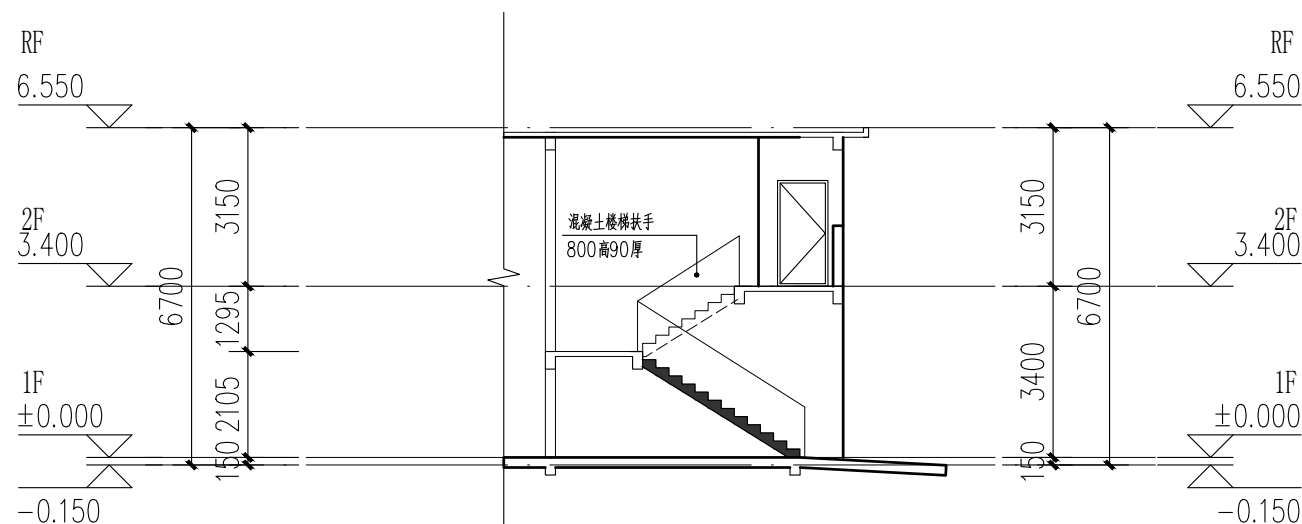

3栋楼梯A-A剖面图 1:100

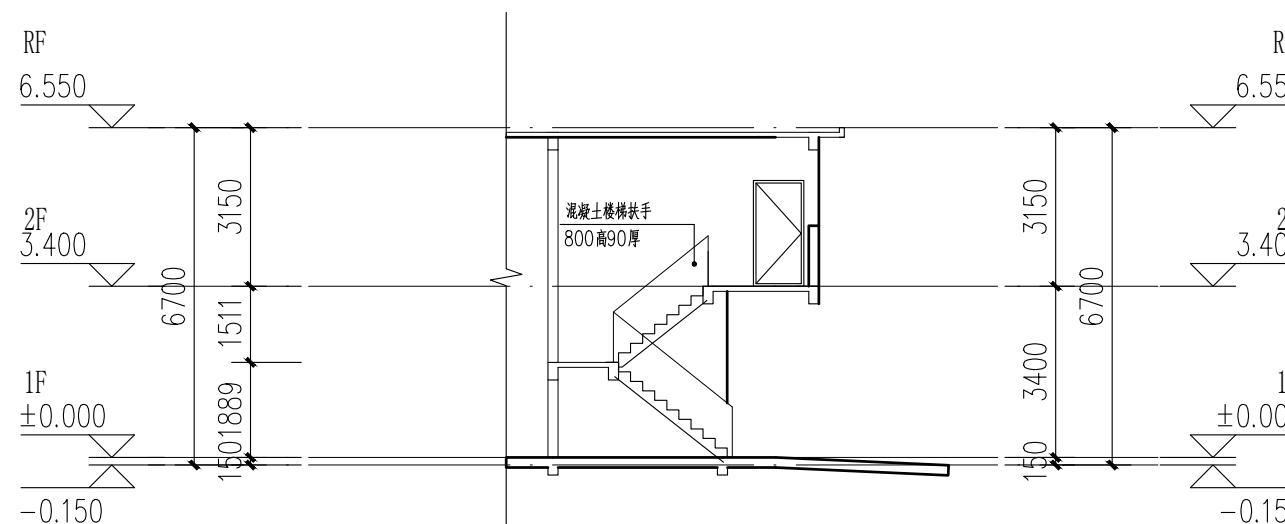

3栋楼梯B-B剖面图 1:100

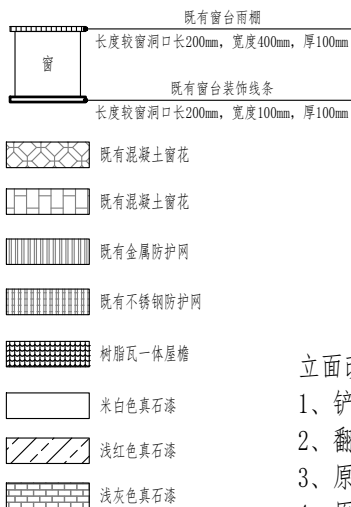

- 立面改造说明:
- 铲除原有外墙面层, 重新刷外墙漆, 颜色详立面及图例;
  - 翻新原有金属防盗网, 重新除锈刷漆, 详立面及图例;
  - 原有室外空调机位增加空调冷凝水横管和竖管, 具体详水施;
  - 原有金属飘檐均拆除更换为树脂瓦一体屋檐, 详立面及图例。









中大设计集团有限公司  
ZHONGDA DESIGN GROUP CO.,LTD.  
设计证书编号(乙级): A261130053  
地址: 陕西省西安市高新区唐延南路8号  
电话: 029-81124625 邮编: 710000

出图专用章  
OFFICIAL STAMP

注册执业章  
REGISTERED WORKING STAMP

建设单位 CLIENT  
乳源瑶族自治县市政管理中心

项目名称 PROJECT NAME  
乳源瑶族自治县解放南片区  
老旧小区改造项目

子项名称 ITEM NAME

图 名 DRAWING NAME  
4、5栋平面图

项目负责人 PROJECT MANAGER	白 瑞	白瑞
专业负责人 DIVISION CHIEF	白 瑞	白瑞
审核人 REVIEWED BY	李善谋	李善谋
审定人 APPROVED BY	郭玉峰	郭玉峰
校对入 CHECKED BY	顾顺钦	顾顺钦
设计人 DESIGNED	杨智赞	杨智赞
制图人 DRAWN	杨智赞	杨智赞

工程编号 JOB NO. 25-C3700025

阶段 STATUS	施工图	专业 DISCI.	建筑
日期 DATE	2025. 08	图号 DR. NO.	JS-401

版权所有, 不得复制、套用。  
ALL RIGHTS RESERVED. DON'T COPIED, REPRODUCED.

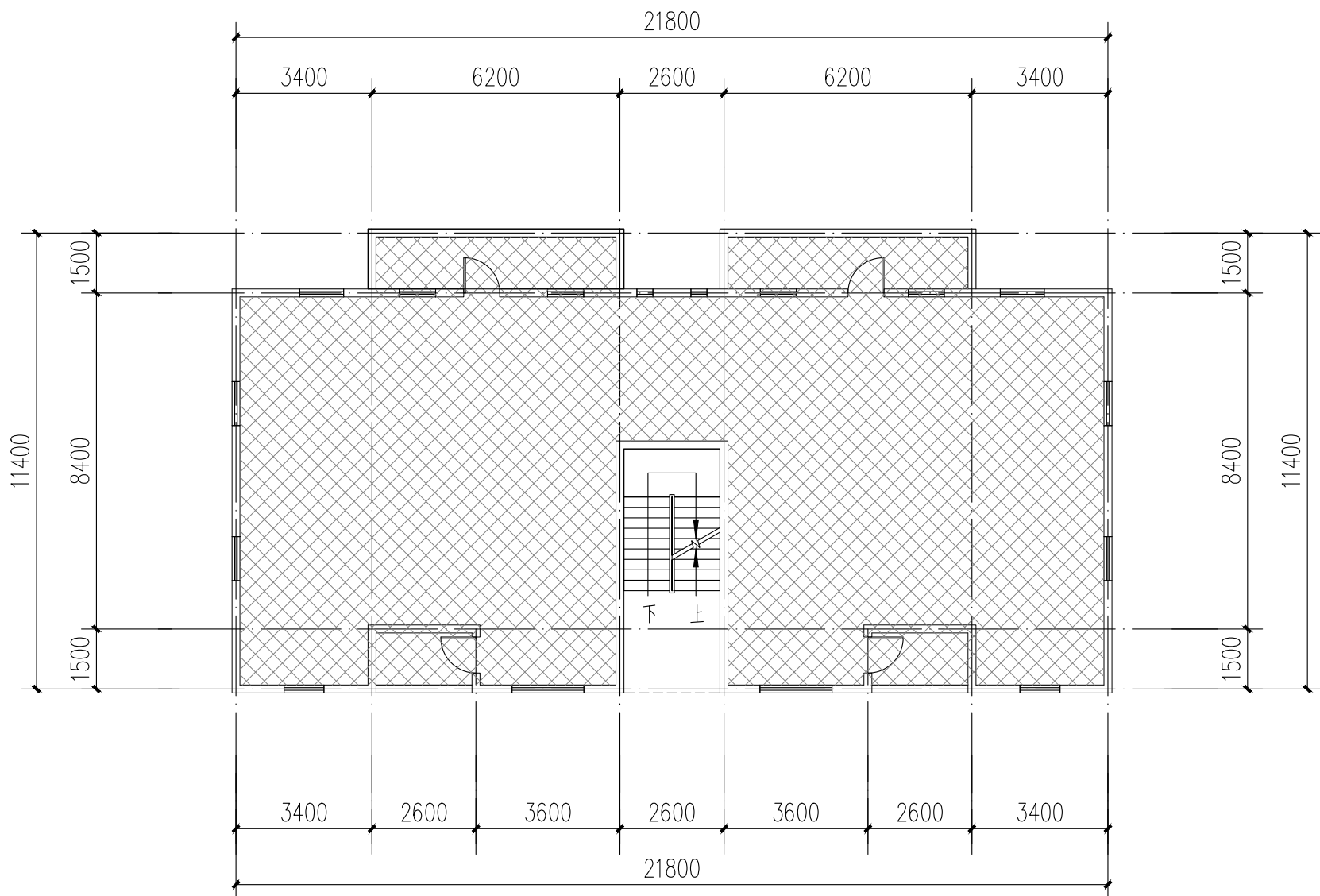

4栋、5栋二至五层平面图 1:100

注: 本层建筑面积: 213.56m<sup>2</sup>

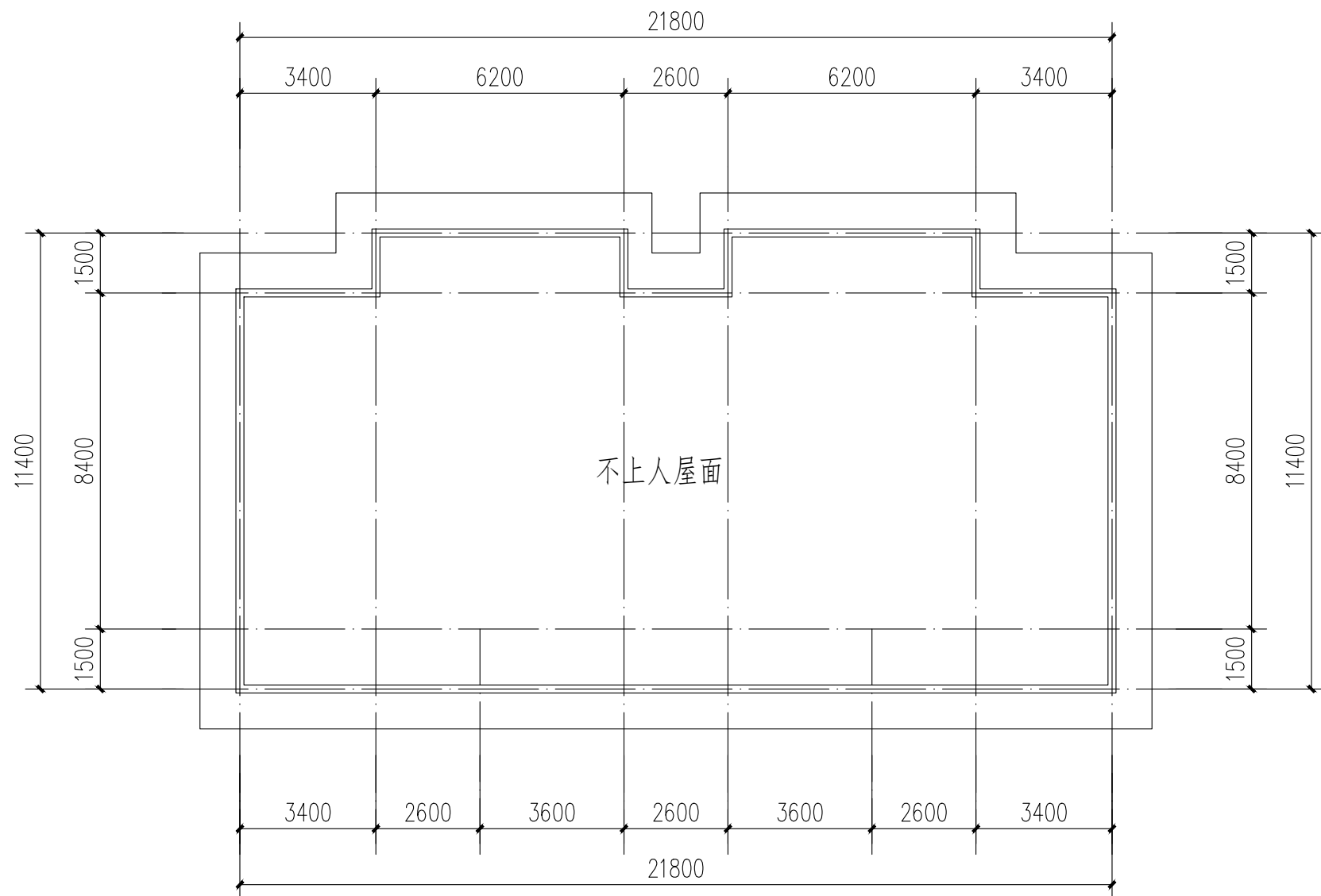

4栋、5栋屋顶层平面图 1:100

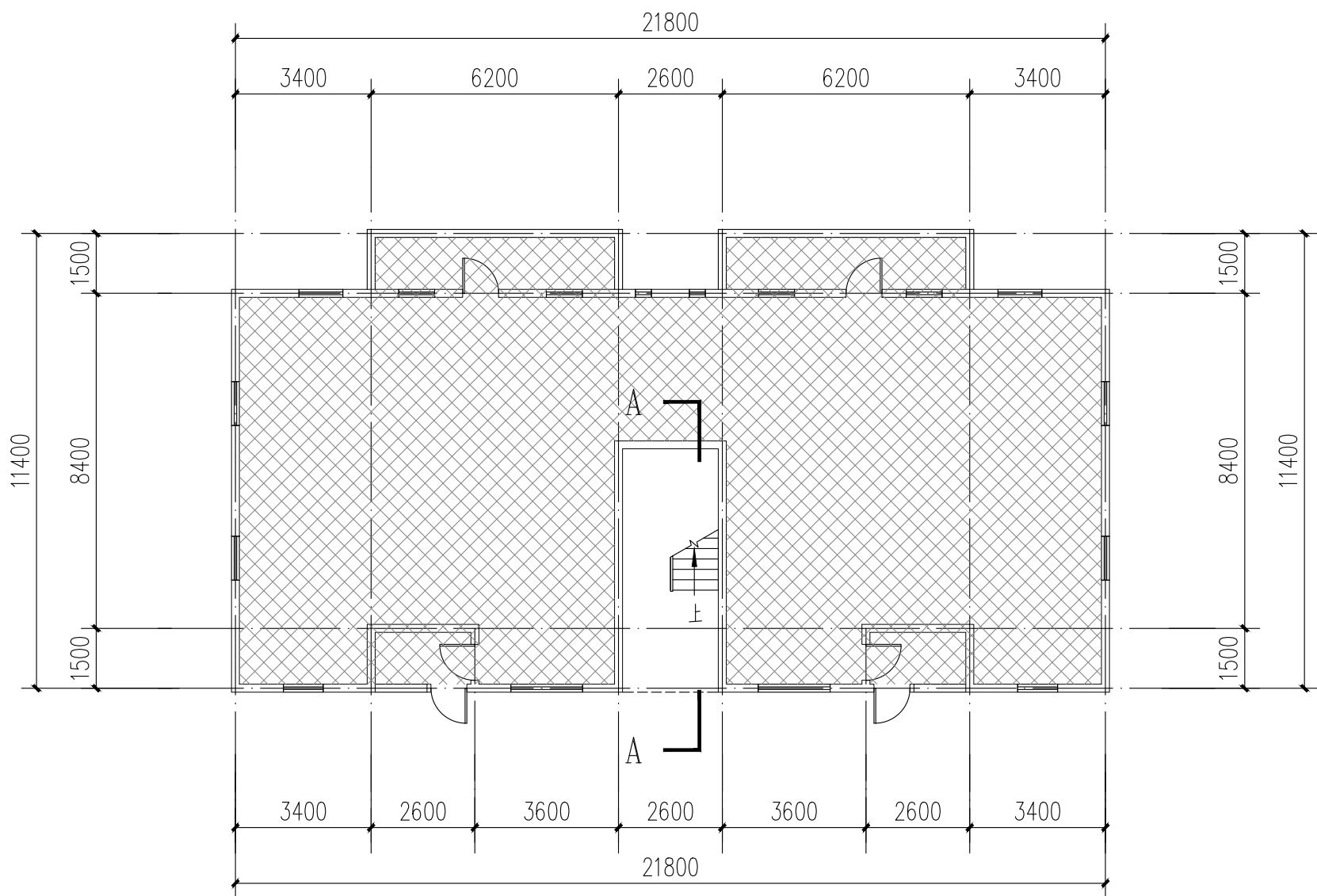

4栋、5栋一层平面图 1:100

注: 本层建筑面积: 228.2m<sup>2</sup>  
本栋建筑面积: 1082.44m<sup>2</sup>

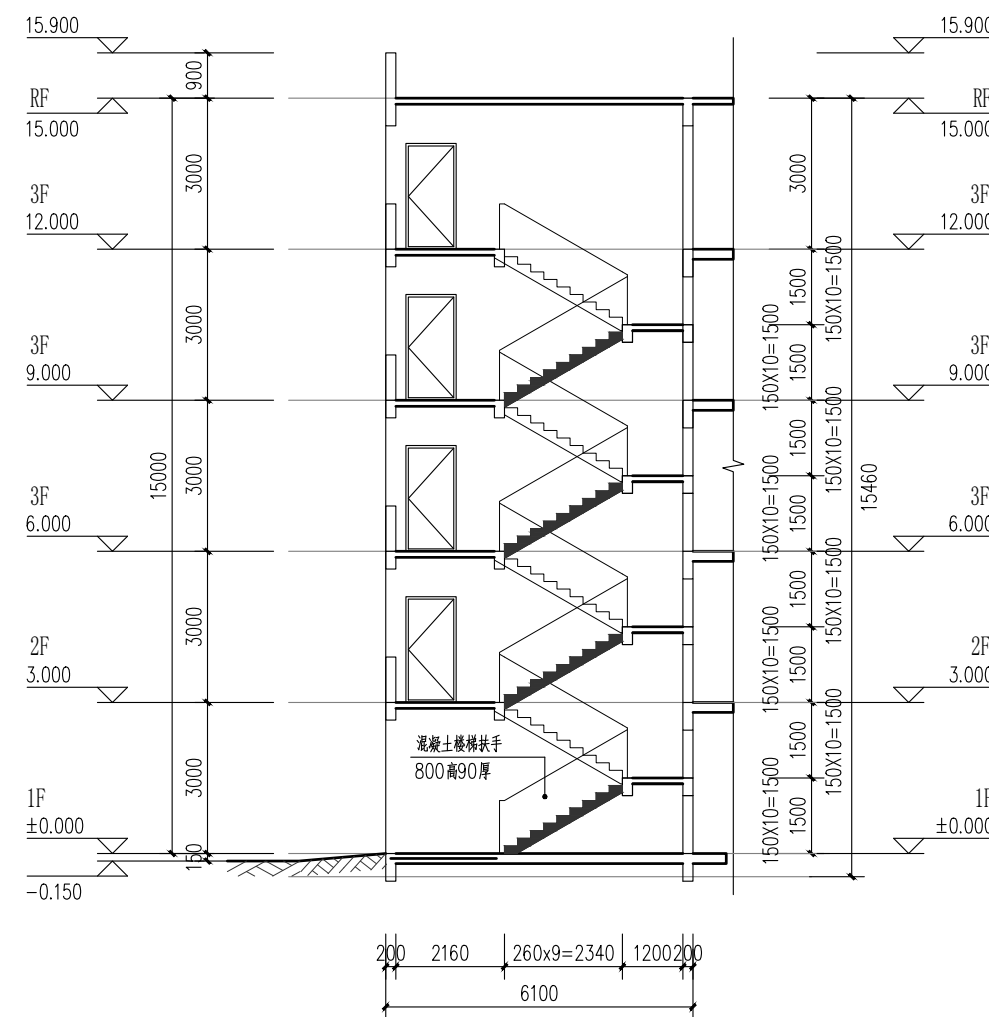

A-A楼梯剖面图 1:100

图例:

不改造区域

本栋建筑改造说明:  
1、楼梯间墙面、顶棚、扶手两侧、休息平台底面、休息平台内侧墙面、楼梯底面均全部重新刷白。  
2、本图根据现场实测情况绘制, 图纸所有尺寸、标高, 施工方需现场进行二次测量复核并以现场实际情况为准。  
3、原有室外空调机位增加空调冷凝水横管和竖管, 具体详水施。





中大设计集团有限公司  
ZHONGDA DESIGN GROUP CO.,LTD.  
设计证书编号(乙级): A261130053  
地址: 陕西省西安市高新区唐延南路8号  
电话: 029-81124625 邮编: 710000

出图专用章  
OFFICIAL STAMP

注册执业章  
REGISTERED WORKING STAMP

建设单位 CLIENT  
乳源瑶族自治县市政管理中心

项目名称 PROJECT NAME  
乳源瑶族自治县解放南片区  
老旧小区改造项目

子项名称 ITEM NAME

图 名 DRAWING NAME

4、5栋立面图

项目负责人 PROJECT MANAGER	白 瑞	白瑞
专业负责人 DIVISION CHIEF	白 瑞	白瑞
审核人 REVIEWED BY	李善谋	李善谋
审定人 APPROVED BY	郭玉峰	郭玉峰
校对入 CHECKED BY	顾顺钦	顾顺钦
设计人 DESIGNED	杨智赞	杨智赞
制图人 DRAWN	杨智赞	杨智赞

工程编号 JOB NO. 25-C3700025

阶段 STATUS	施工图	专业 DISCI.	建筑
日期 DATE	2025. 08	图号 DR. NO.	JS-402

版权所有，不得复制、套用。  
ALL RIGHTS RESERVED, DON'T COPIED, REPRODUCED.

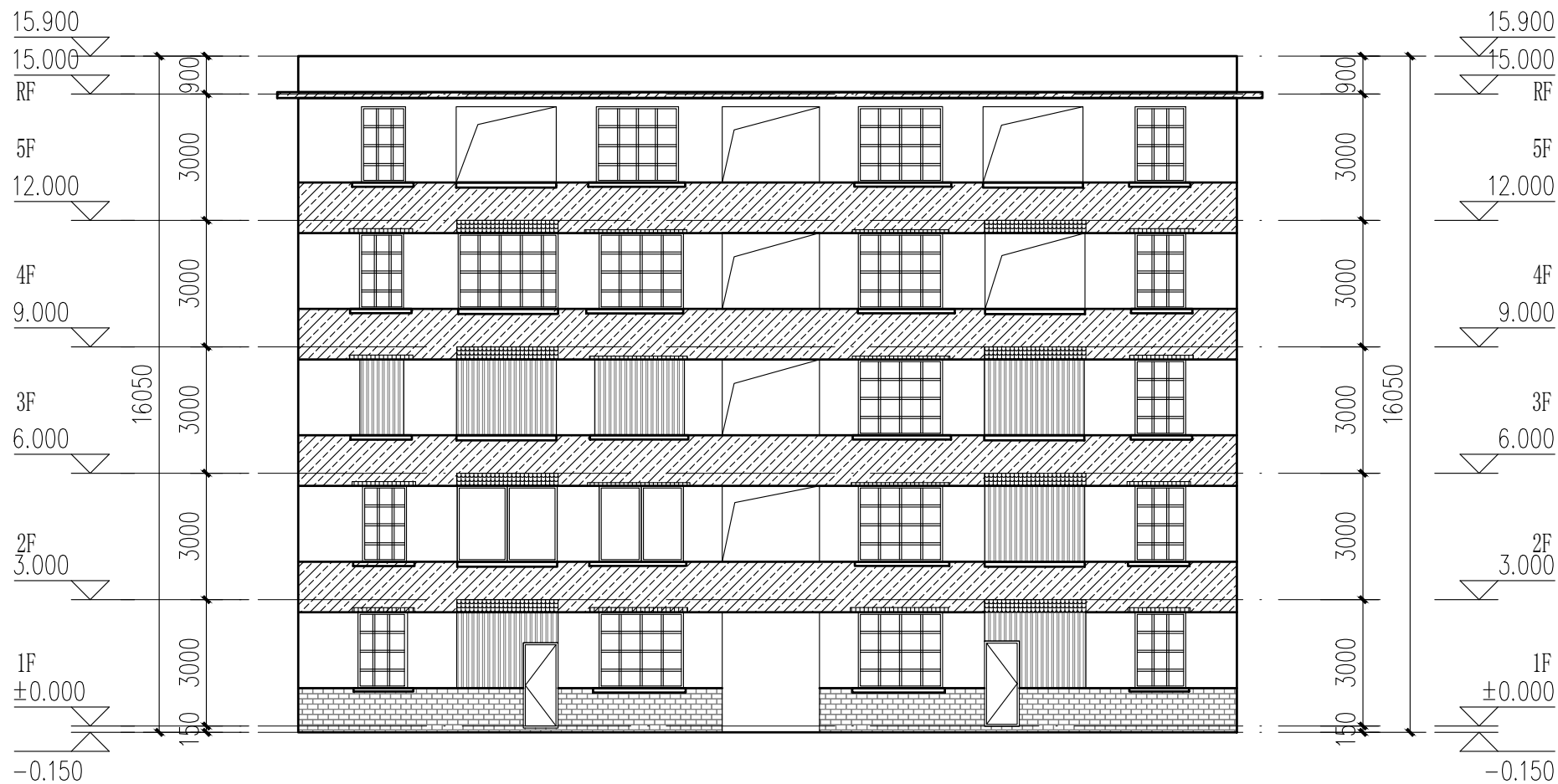

4栋、5栋南立面图 1:100

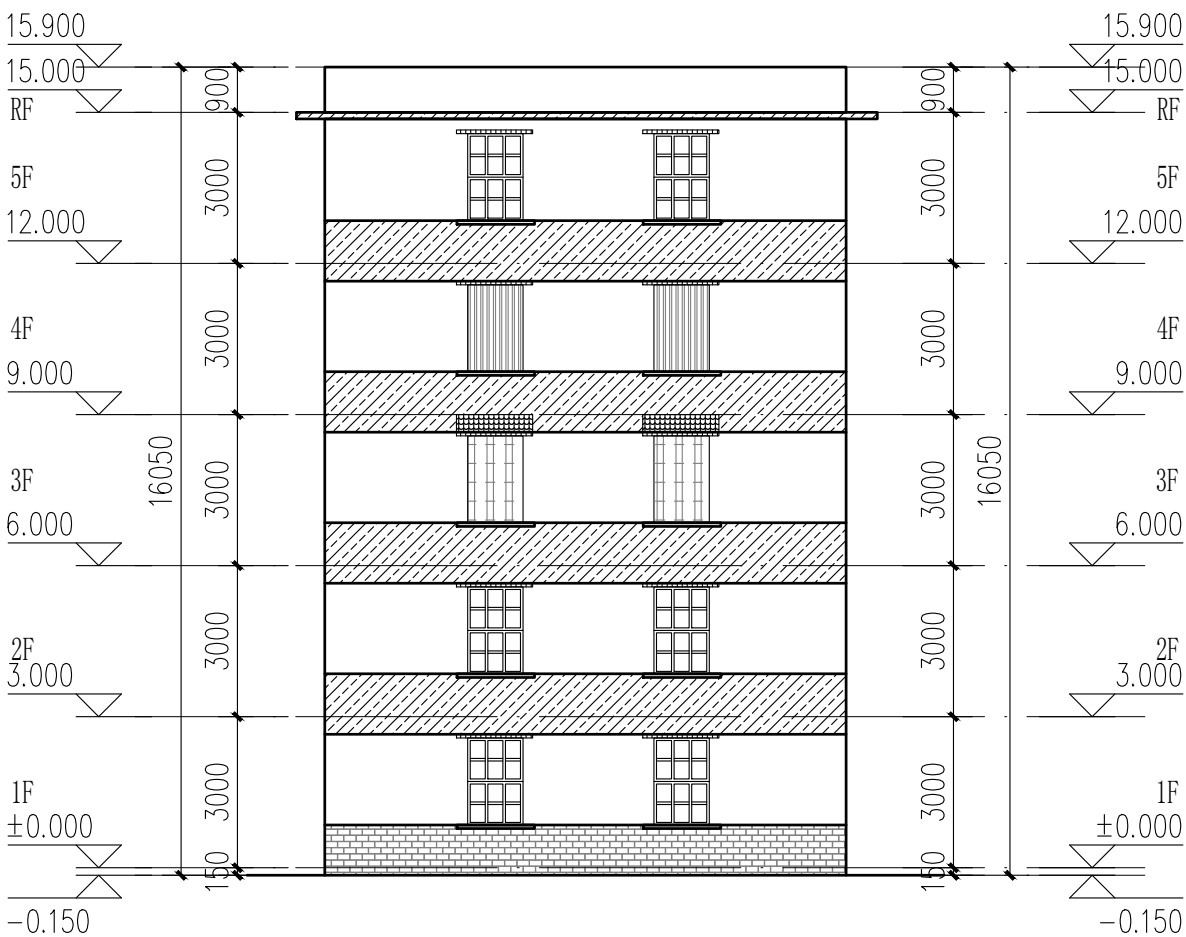

4栋、5栋东、西立面图 1:100

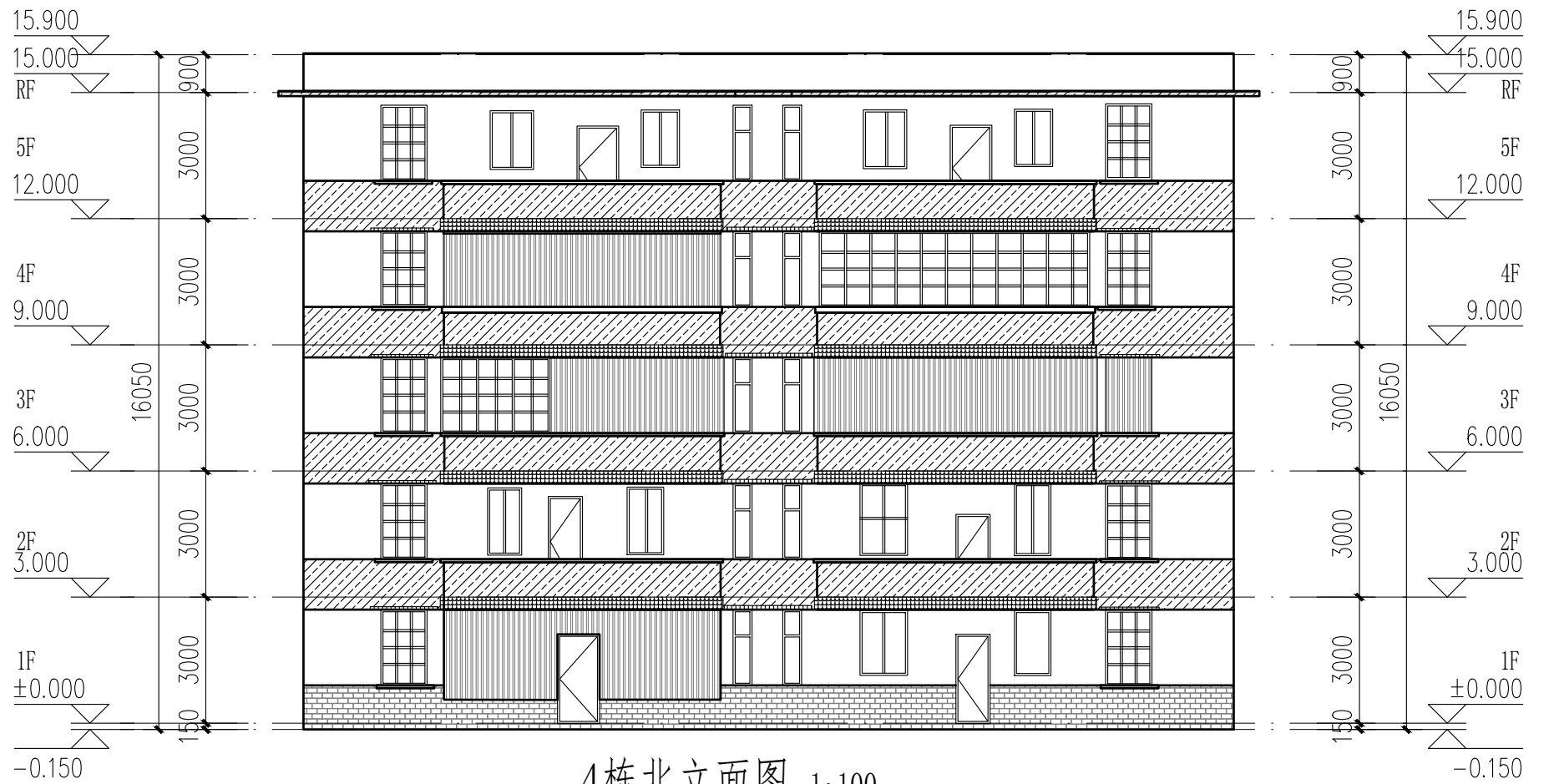

4栋北立面图 1:100

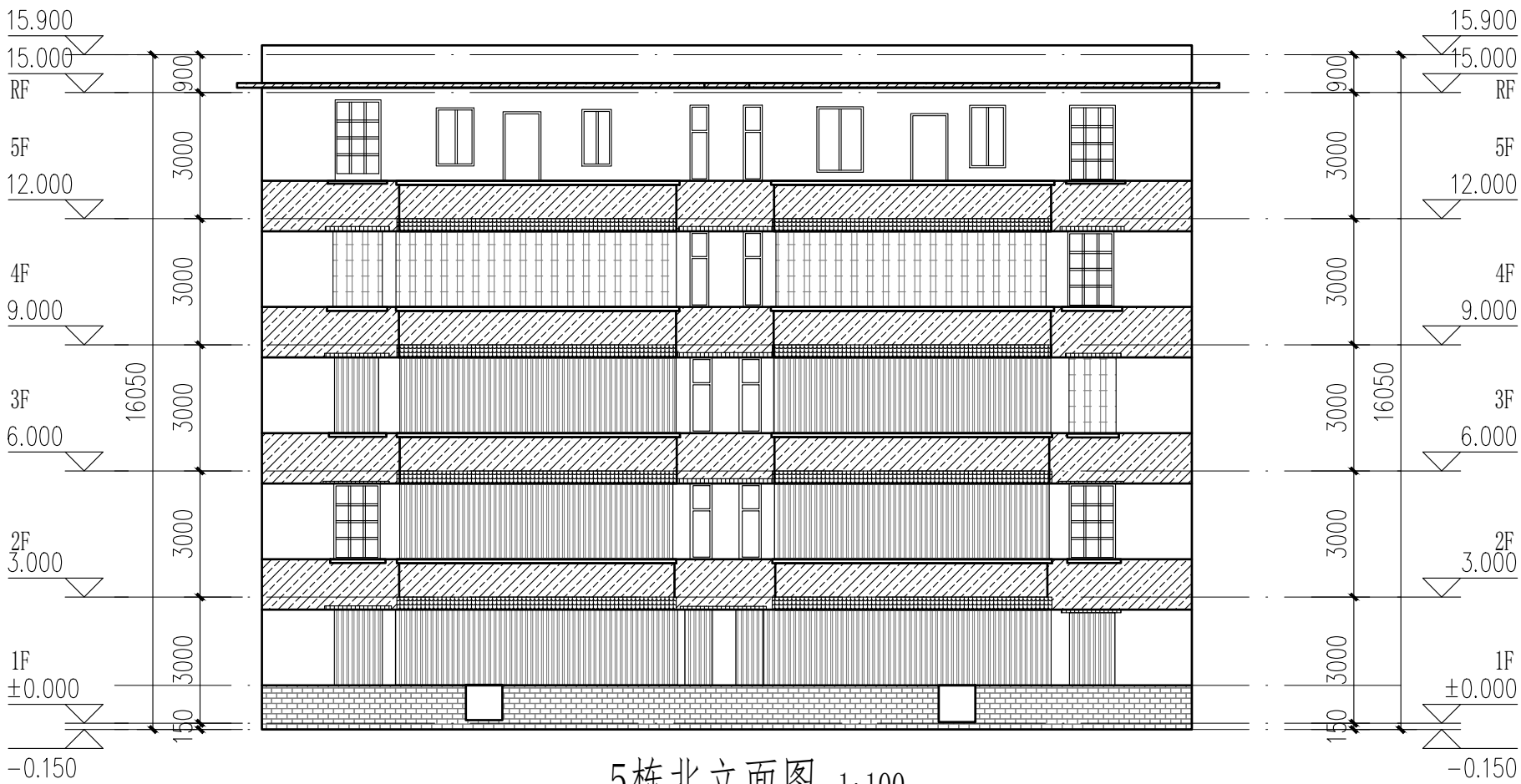

5栋北立面图 1:100

- 立面改造说明:
- 铲除原有外墙面层, 重新刷外墙漆, 颜色详立面及图例;
  - 翻新原有金属防盗网, 重新除锈刷漆, 详立面及图例;
  - 原有室外空调机位增加空调冷凝水横管和竖管, 具体详水施;
  - 原有金属飘檐均拆除更换为树脂瓦一体屋檐, 详立面及图例。

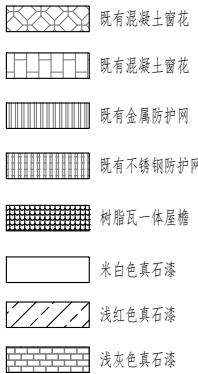
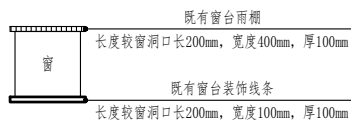

成品树脂瓦一体屋檐示意图









中大设计集团有限公司  
ZHONGDA DESIGN GROUP CO.,LTD.  
设计证书编号(乙级): A261130053  
地址: 陕西省西安市高新区唐延南路8号  
电话: 029-81124625 邮编: 710000

出图专用章  
OFFICIAL STAMP

注册执业章  
REGISTERED WORKING STAMP

建设单位 CLIENT  
乳源瑶族自治县市政管理中心

项目名称 PROJECT NAME  
乳源瑶族自治县解放南片区  
老旧小区改造项目

子项名称 ITEM NAME

图 名 DRAWING NAME  
6栋平面图

项目负责人 PROJECT MANAGER	白 瑞	
专业负责人 DIVISION CHIEF	白 瑞	
审核人 REVIEWED BY	李善谋	
审定人 APPROVED BY	郭玉峰	
校对入 CHECKED BY	顾顺钦	
设计人 DESIGNED	杨智赞	
制图人 DRAWN	杨智赞	

工程编号 JOB NO. 25-C3700025

阶段 STATUS	施工图	专业 DISCI.	建筑
日期 DATE	2025. 08	图号 DR. NO.	JS-601

版权所有，不得复制、套用。  
ALL RIGHTS RESERVED.DONT COPIED.REPRODUCED.

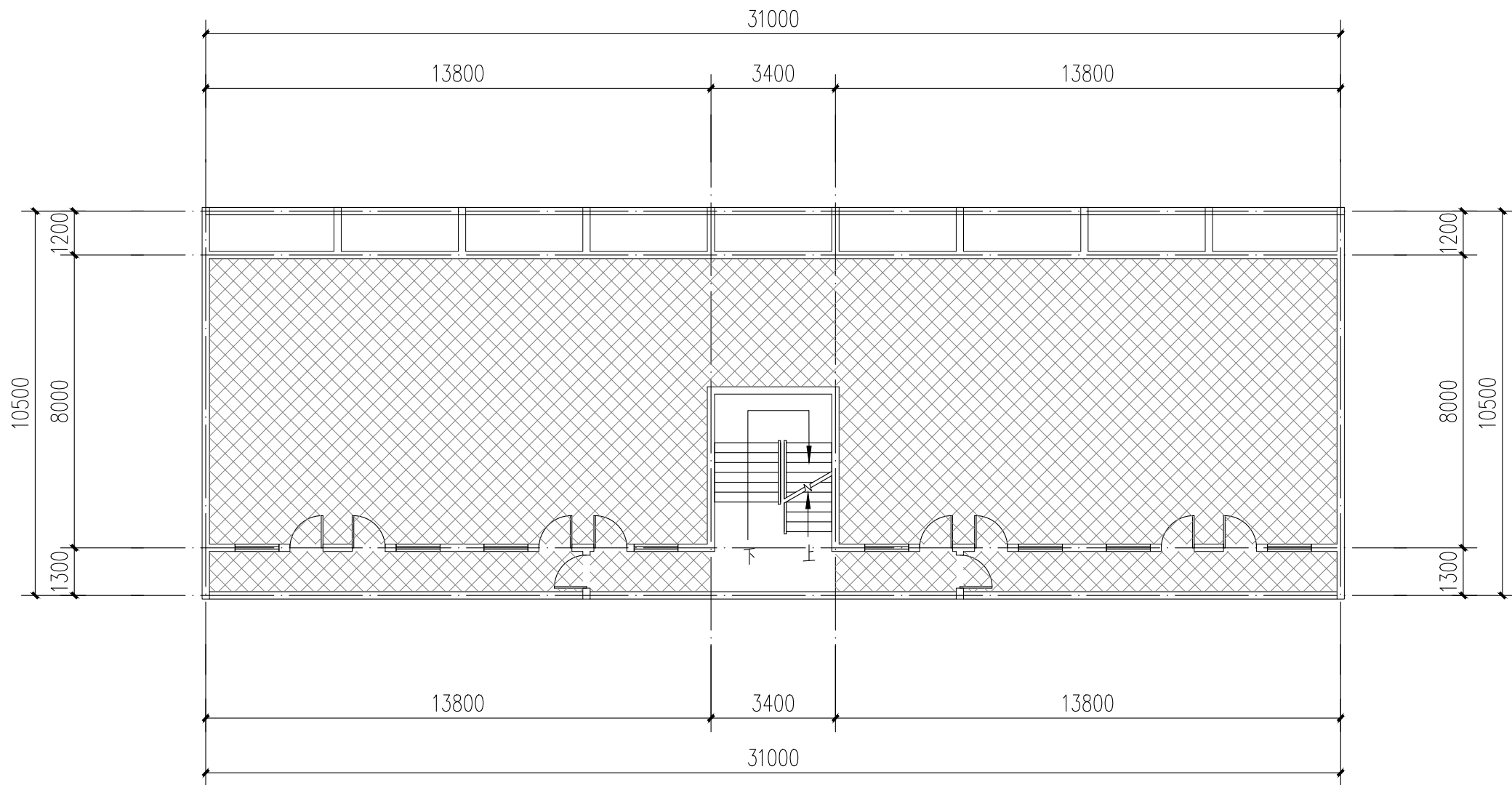

6栋二层至四层平面图 1:100

注：本层建筑面积：276.12m<sup>2</sup>

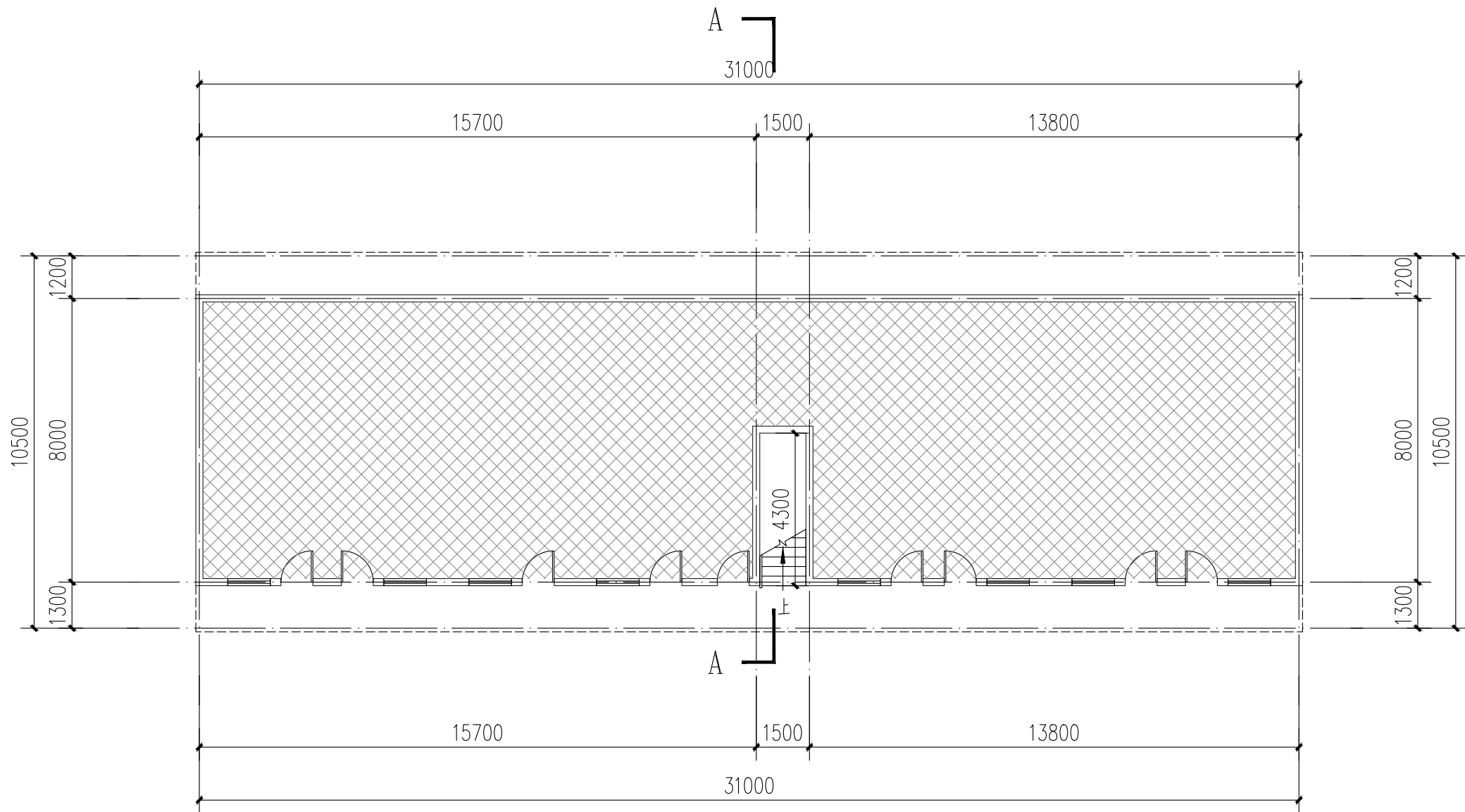

6栋一层平面图 1:100

注：本层建筑面积：255.84m<sup>2</sup>  
本栋建筑面积：1084.2m<sup>2</sup>

图例：  
 不改造区域

本栋建筑改造说明：  
1、楼梯间墙面、顶棚、扶手两侧、休息平台底面、休息平台内侧墙面、楼梯底面均全部重新刷白。  
2、本图根据现场实测情况绘制，图纸所有尺寸、标高，施工方需现场进行二次测量复核并以现场实际情况为准。  
3、原有室外空调机位增加空调冷凝水横管和竖管，具体详水施。



中大设计集团有限公司  
ZHONGDA DESIGN GROUP CO.,LTD.  
设计证书编号(乙级): A261130053  
地址: 陕西省西安市高新区唐延南路8号  
电话: 029-81124625 邮编: 710000

出图专用章  
OFFICIAL STAMP

注册执业章  
REGISTERED WORKING STAMP

建设单位 CLIENT  
乳源瑶族自治县市政管理中心

项目名称 PROJECT NAME  
乳源瑶族自治县解放南片区  
老旧小区改造项目

子项名称 ITEM NAME

图 名 DRAWING NAME

6栋平、立面图  
6栋楼梯A-A剖面图

项目负责人 PROJECT MANAGER	白 瑞	白瑞
专业负责人 DIVISION CHIEF	白 瑞	白瑞
审核人 REVIEWED BY	李善谋	李善谋
审定人 APPROVED BY	郭玉峰	郭玉峰
校对入 CHECKED BY	顾顺钦	顾顺钦
设计人 DESIGNED	杨智赞	杨智赞
制图人 DRAWN	杨智赞	杨智赞

工程编号 JOB NO. 25-C3700025

阶段 STATUS	施工图	专业 DISCI.	建筑
日期 DATE	2025. 08	图号 DR. NO.	JS-602

版权所有，不得复制、套用。  
ALL RIGHTS RESERVED, DON'T COPIED, REPRODUCED.

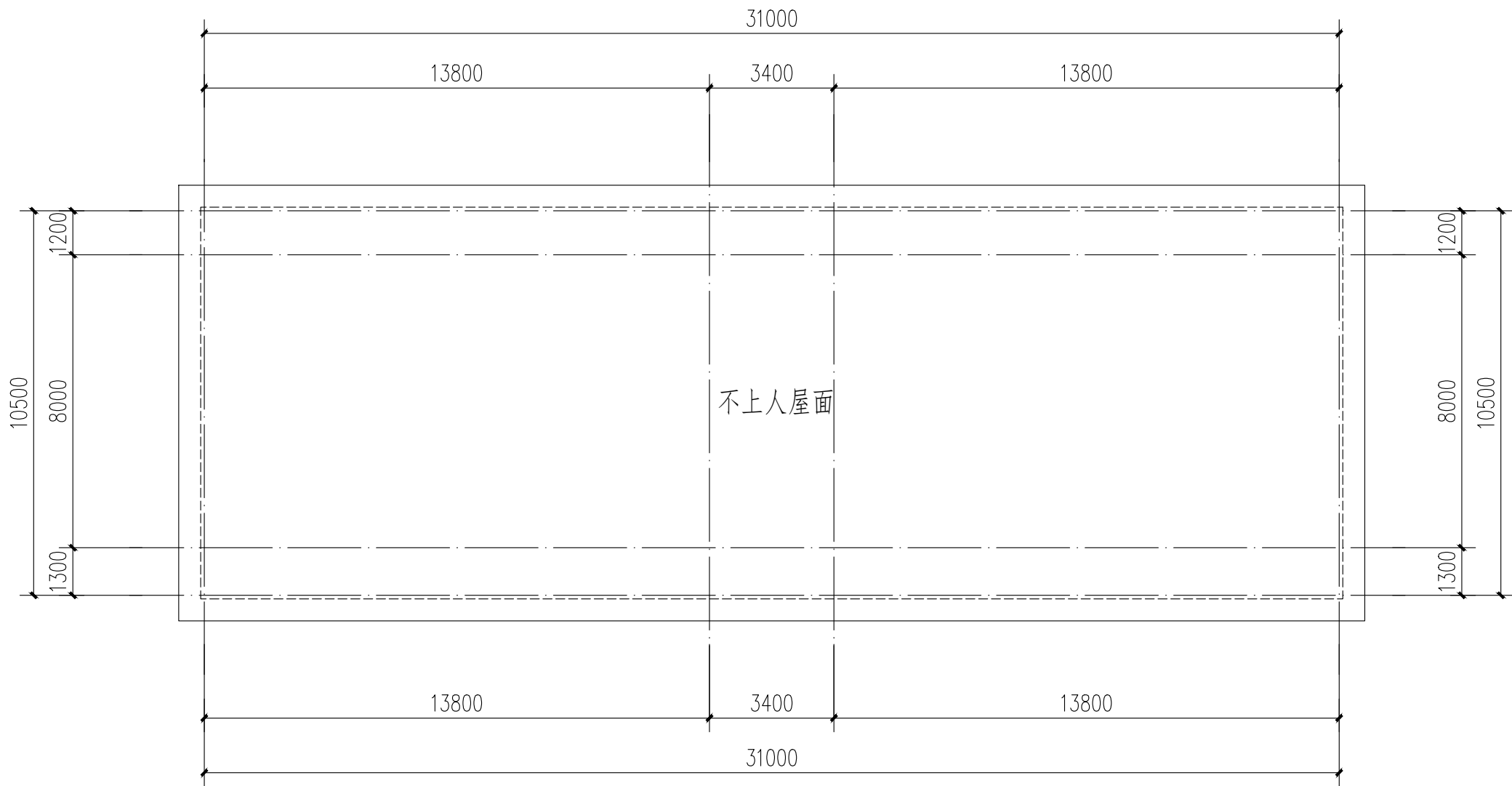

6栋屋顶层平面图 1:100

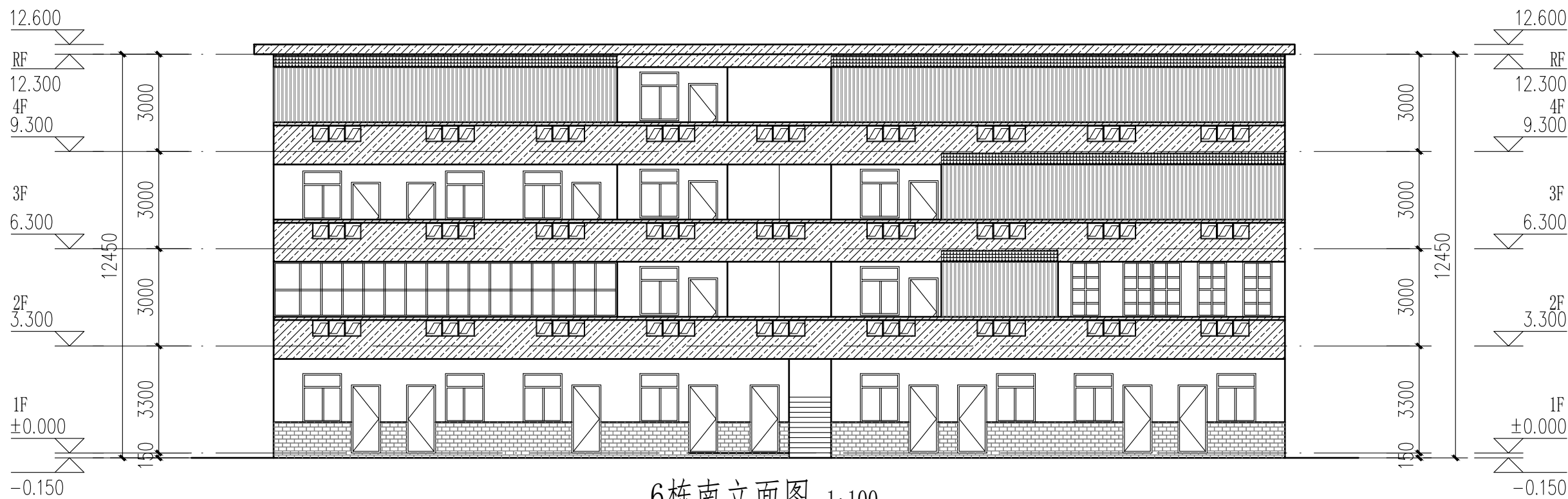

6栋南立面图 1:100

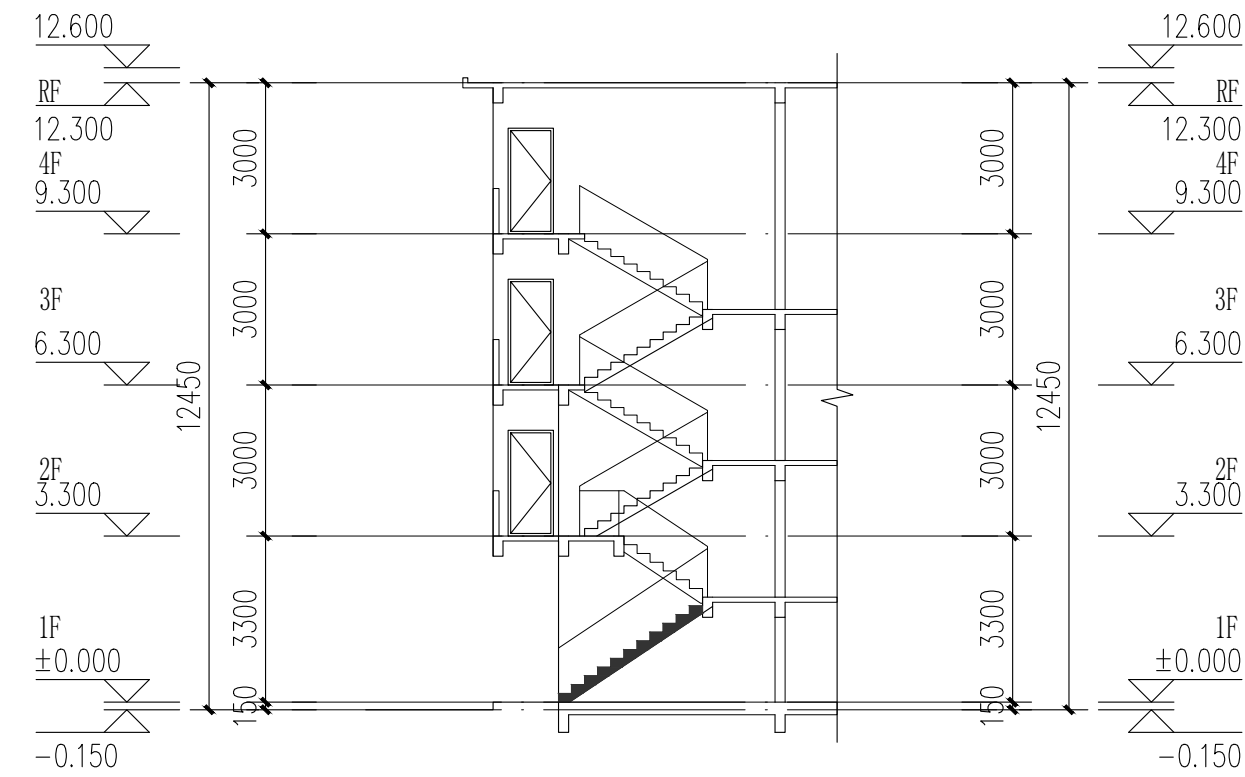

立面改造说明:  
1、铲除原有外墙面层, 重新刷外墙漆, 颜色详立面及图例;  
2、翻新原有金属防盗网, 重新除锈刷漆, 详立面及图例;  
3、原有室外空调机位增加空调冷凝水横管和竖管, 具体详水施;  
4、原有金属飘檐均拆除更换为树脂瓦一体屋檐, 详立面及图例。

6栋楼梯A-A剖面图 1:100

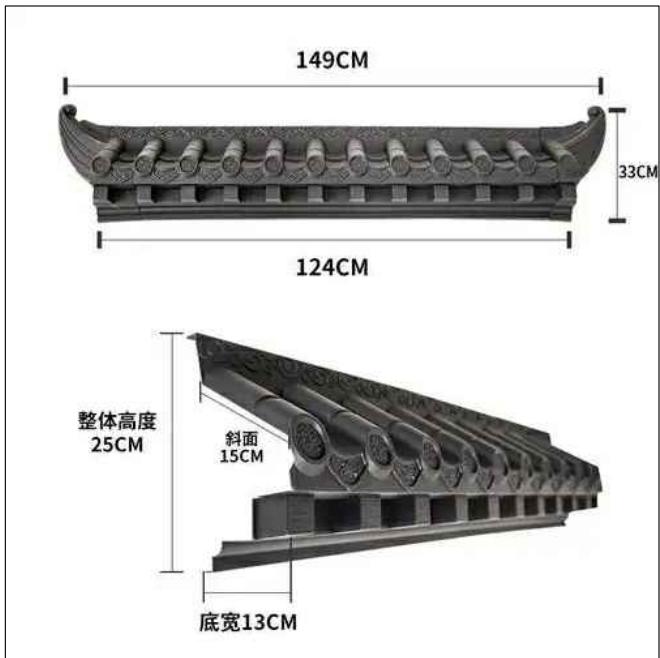

成品树脂瓦一体屋檐示意图

既有窗台压顶	长度较窗洞口长200mm, 宽度400mm, 厚100mm
既有窗台装饰线条	长度较窗洞口长200mm, 宽度100mm, 厚100mm
既有混凝土窗花	
既有混凝土窗花	
既有金属防护网	
既有不锈钢防护网	
树脂瓦一体屋檐	
米白色真石漆	
浅红色真石漆	
浅灰色真石漆	



7栋既有建筑修缮、改造建筑设计统一说明										<div><div><div><div><div><div></div><div></div></div><div><div><div><div><div></div><div></div></div></div><div><div><div><div><div></div><div></div></div></div></div></div><div>中大设计集团有限公司</div><div>ZHONGDA DESIGN GROUP CO.,LTD.</div><div>设计证书编号(乙级): A261130053</div><div>地址:陕西省西安市高新区唐延南路8号</div><div>电话:029-81124625 邮编: 710000</div></div></div><div><div>出图专用章</div><div>OFFICIAL STAMP</div></div><div><div>注册执业章</div><div>REGISTERED WORKING STAMP</div></div></div></div></div></div>																			
1 工程依据										3.8 建设单位委托具有相应资格的施工图设计文件审查单位或者按规定履行有关行政主管部门、组织施工图设计文件审查,未经施工图审查通过、未取得地方主管各相关部门批复通过的图纸,不得用于施工。 3.9 本工程所选的装饰材料应根据设计单位确定的材质、规格、参数、色彩及相关技术标准等,并由施工单位提供样板,经设计单位、监理单位、业主单位确认后方可施工,主要装饰材料应制作等同类比例的展示样板,经上述各方确认后,方可全面施工。 3.10 室内装饰装修不应影响建筑结构的安全性。当既有建筑改造时,甲方应委托专业公司进行“可靠性”鉴定,施工单位需根据结构安全鉴定报告以及加强的施工图纸进行施工。										7 材料选用及施工说明									
1.1 项目批准文件										7.1 图中所选用的户外墙面装饰市场供应面使用,样品在施工图前由甲方及设计人员审批。 7.2 无特殊说明之处,所有细部选材须经设计人员确定做法完成。 7.3 所有紧固件须用不锈钢或防锈防腐五金件。																			
1.2 建设单位提供的设计资料										8 其他注意事项																			
1.2.1 历次会议纪要及往来文件; 1.2.2 初步设计批文及初步设计评审专家意见。										8.1 在对原有建筑物进行清洗维护时,不得采用PH值小于4或PH值大于10的清洗剂以及有毒有害化学品。 8.2 压顶及滴水:所有女儿墙及阳台压顶面均应向内倾斜5%,建筑物外立面上凸出部份的构件外侧周边均应做滴水线处理。 8.3 所有整饰范围内之外露金属涂层和台底面、内侧均按照施工,凡图纸未说明者均刷白色外墙防腐涂料,外侧周边均做滴水线。所有整饰范围内的窗台及窗框线之外露面均需做表面处理,材质按正面积质。 8.4 本项目开工前,必须由业主(建设单位)组织设计单位、监理单位、施工单位三方进行施工前的图纸交底与施工期会审,由设计单位介绍设计的要求及实施的方式;由施工单位对施工图纸中的问题列出清单,交由设计单位逐一作出解释,并据此形成施工图纸会审记录。设计单位必须根据会审记录对图纸作出相应的修改以完善本施工图设计。 8.5 施工方进场后,应先按照图纸核对现场,如发现图纸与现场不符时,须尽快通知设计单位并加会主,由设计方尽快核实并作出相应的调整,如因图纸与现场不符而没有通知设计单位,知会业主的情况下擅自施工的,其后责任将由施工单位自行承担。 8.6 在整个项目的施工过程中,业主或其指定的监理方,应定期(每周)召开工程例会,协调设计、施工各专业等各方面的合作,及时解决工地出现的各种问题,设计方也应及时解决施工中涉及到设计的问题,并作出图纸变更。 8.7 预拌砂浆与传统砂浆的对应关系																			
1.3 现行的国家及地方颁布的有关建筑设计规范、标准和规定(包括但不限于下列√项规范):										8.8 本项目所用砂浆均应采用预拌砂浆。 8.9 本设计说明未尽之处,在遵循国家相关规范的前提下,通过相关各方协商解决。																			
√《建筑节能与可再生能源利用通用规范》GB 55015—2021 √《建筑与市政工程无障碍通用规范》GB 55019—2021 √《民用建筑通用规范》GB 55031—2022 √《房屋建筑制图统一标准》GB/T 50001—2017 √《建筑制图标准》GB/T 50104—2010 √《工程建设标准强制性条文(房屋建筑部分)》(2013年版) √《全国民用建筑工程设计技术措施》(2009年版) √《《全国民用建筑工程设计																													





中大设计集团有限公司  
ZHONGDA DESIGN GROUP CO.,LTD.  
设计证书编号(乙级): A261130053  
地址: 陕西省西安市高新区唐延南路8号  
电话: 029-81124625 邮编: 710000

出图专用章  
OFFICIAL STAMP

注册执业章  
REGISTERED WORKING STAMP

建设单位 CLIENT  
乳源瑶族自治县市政管理中心

项目名称 PROJECT NAME  
乳源瑶族自治县解放南片区  
老旧小区改造项目

子项名称 ITEM NAME

图 名 DRAWING NAME

7栋平、立面图

项目负责人 PROJECT MANAGER	白 瑞	白瑞
专业负责人 DIVISION CHIEF	白 瑞	白瑞
审核人 REVIEWED BY	李善谋	李善谋
审定人 APPROVED BY	郭玉峰	郭玉峰
校对入 CHECKED BY	顾顺钦	顾顺钦
设计人 DESIGNED	杨智赞	杨智赞
制图人 DRAWN	杨智赞	杨智赞

工程编号 JOB NO. 25-C3700025

阶段 STATUS	施工图	专业 DISCI.	建筑
日期 DATE	2025. 08	图号 DR. NO.	JS-701

版权所有，不得复制、套用。  
ALL RIGHTS RESERVED.DONT COPIED.REPRODUCED.

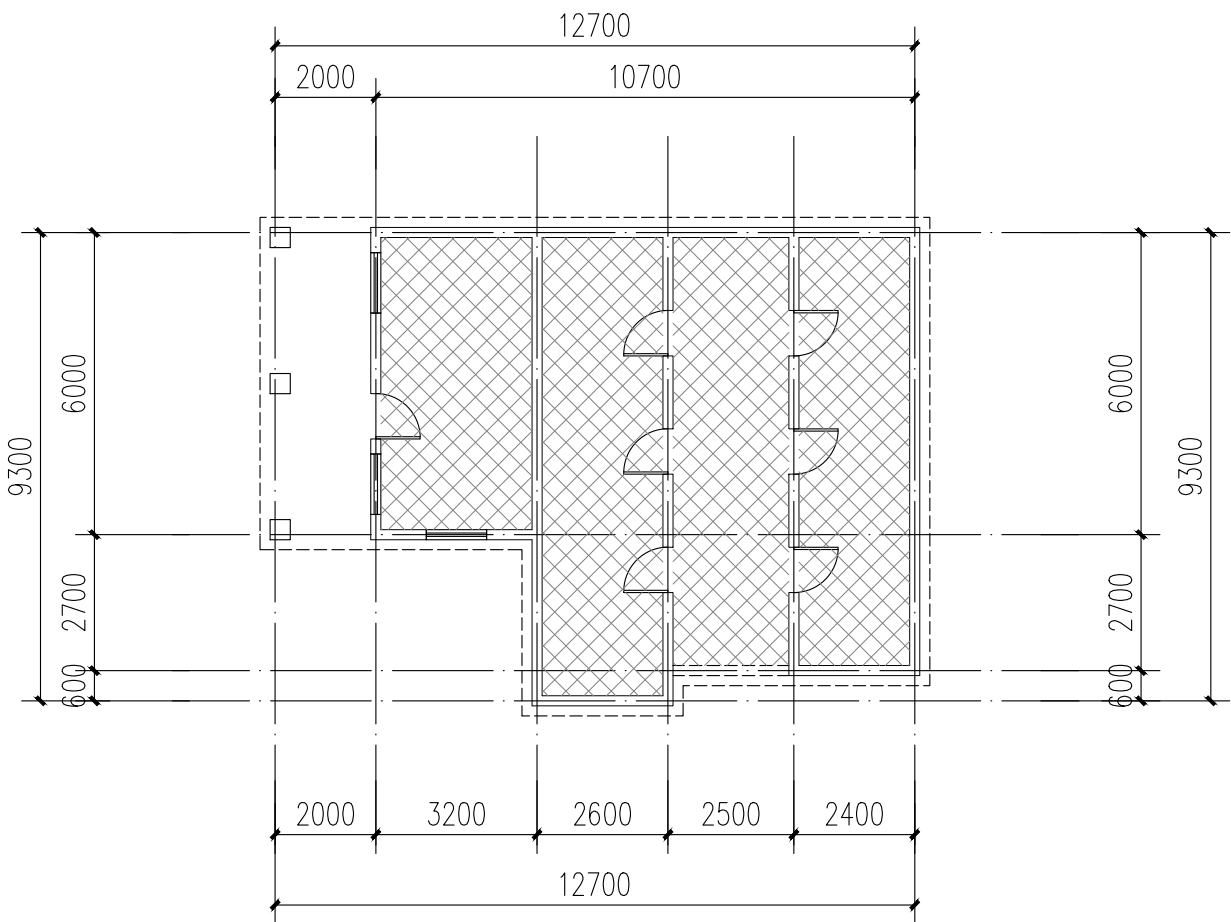

7栋一层平面图 1:100

注: 本层建筑面积: 90.05m²  
本栋建筑面积: 90.05m²

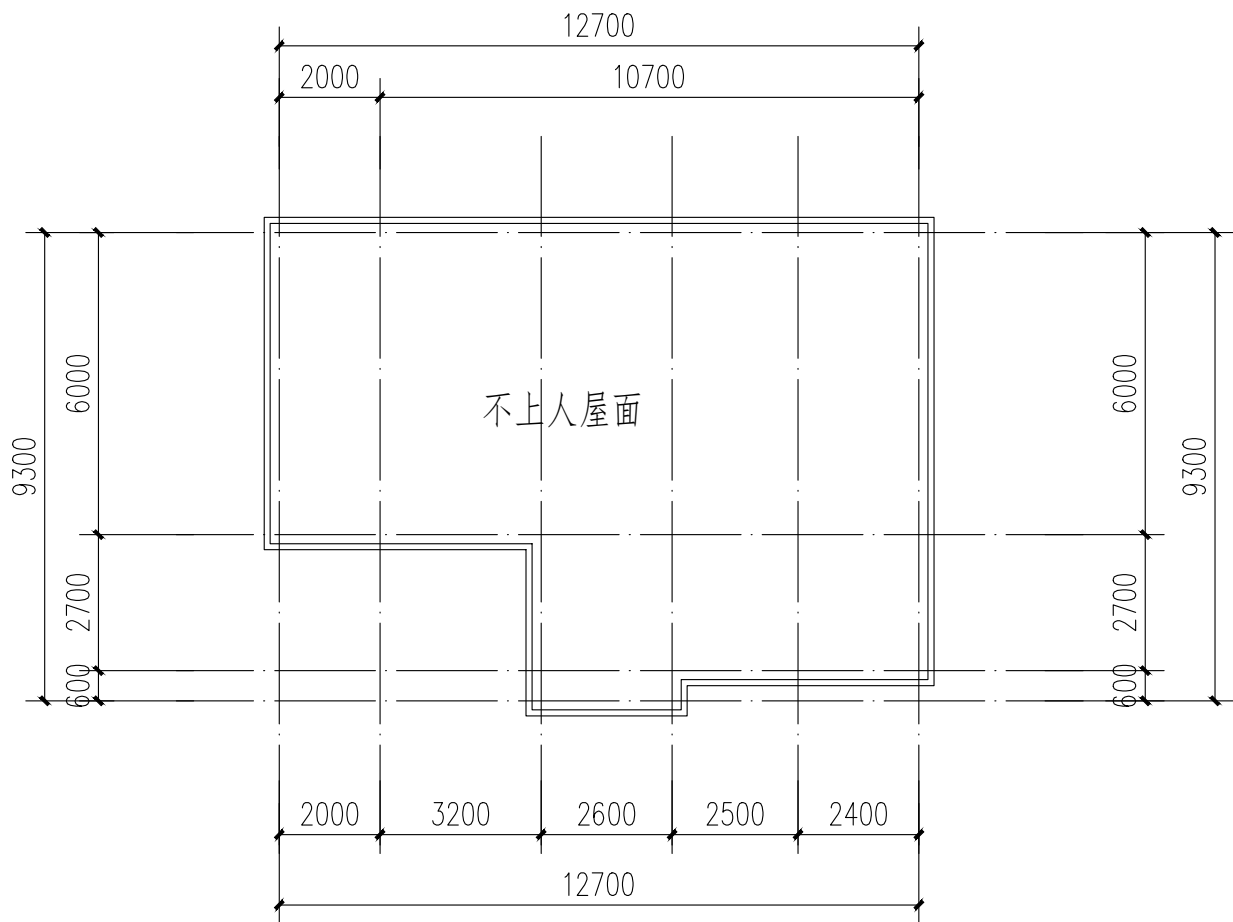

7栋屋顶层平面图 1:100



7栋西立面图 1:100

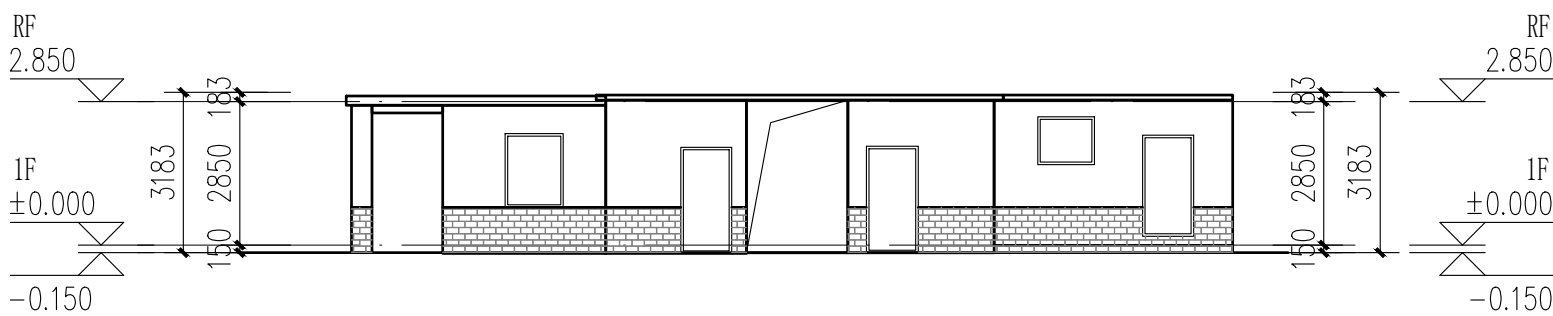

7栋南立面图 1:100

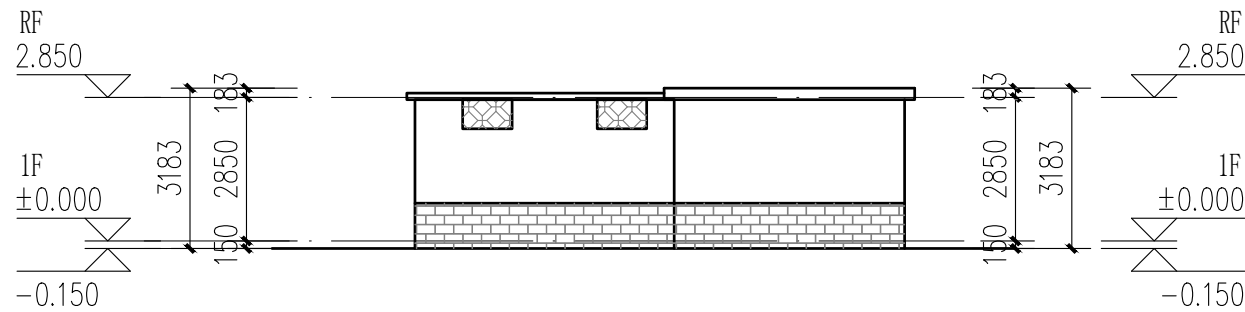

7栋东立面图 1:100

图例:  
不改造区域

本栋建筑改造说明:  
1、楼梯间墙面、顶棚、扶手两侧、休息平台底面、休息平台内侧墙面、楼梯底面均全部重新刷白。  
2、本图根据现场实测情况绘制, 图纸所有尺寸、标高, 施工方需现场进行二次测量复核并以现场实际情况为准。  
3、原有室外空调机位增加空调冷凝水横管和竖管, 具体详水施。

立面改造说明:  
1、铲除原有外墙面层, 重新刷外墙漆, 颜色详立面及图例;

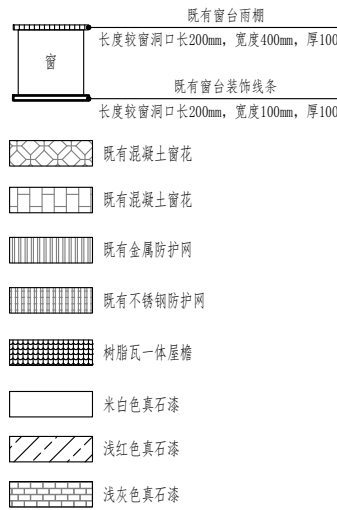









中大设计集团有限公司  
ZHONGDA DESIGN GROUP CO.,LTD.  
设计证书编号(乙级): A261130053  
地址: 陕西省西安市高新区唐延南路8号  
电话: 029-81124625 邮编: 710000

出图专用章  
OFFICIAL STAMP

注册执业章  
REGISTERED WORKING STAMP

建设单位 CLIENT  
乳源瑶族自治县市政管理中心

项目名称 PROJECT NAME  
乳源瑶族自治县解放南片区  
老旧小区改造项目

子项名称 ITEM NAME

图 名 DRAWING NAME  
8、9栋平、立面图

项目负责人 PROJECT MANAGER	白 瑞	白瑞
专业负责人 DIVISION CHIEF	白 瑞	白瑞
审核人 REVIEWED BY	李善谋	李善谋
审定人 APPROVED BY	郭玉峰	郭玉峰
校对人 CHECKED BY	顾顺钦	顾顺钦
设计人 DESIGNED	杨智赞	杨智赞
制图人 DRAWN	杨智赞	杨智赞

工程编号 JOB NO. 25-C3700025

阶段 STATUS	施工图	专业 DISCI.	建筑
日期 DATE	2025. 08	图号 DR. NO.	JS-801

版权所有，不得复制、套用。  
ALL RIGHTS RESERVED.DONT COPIED,REPRODUCED.

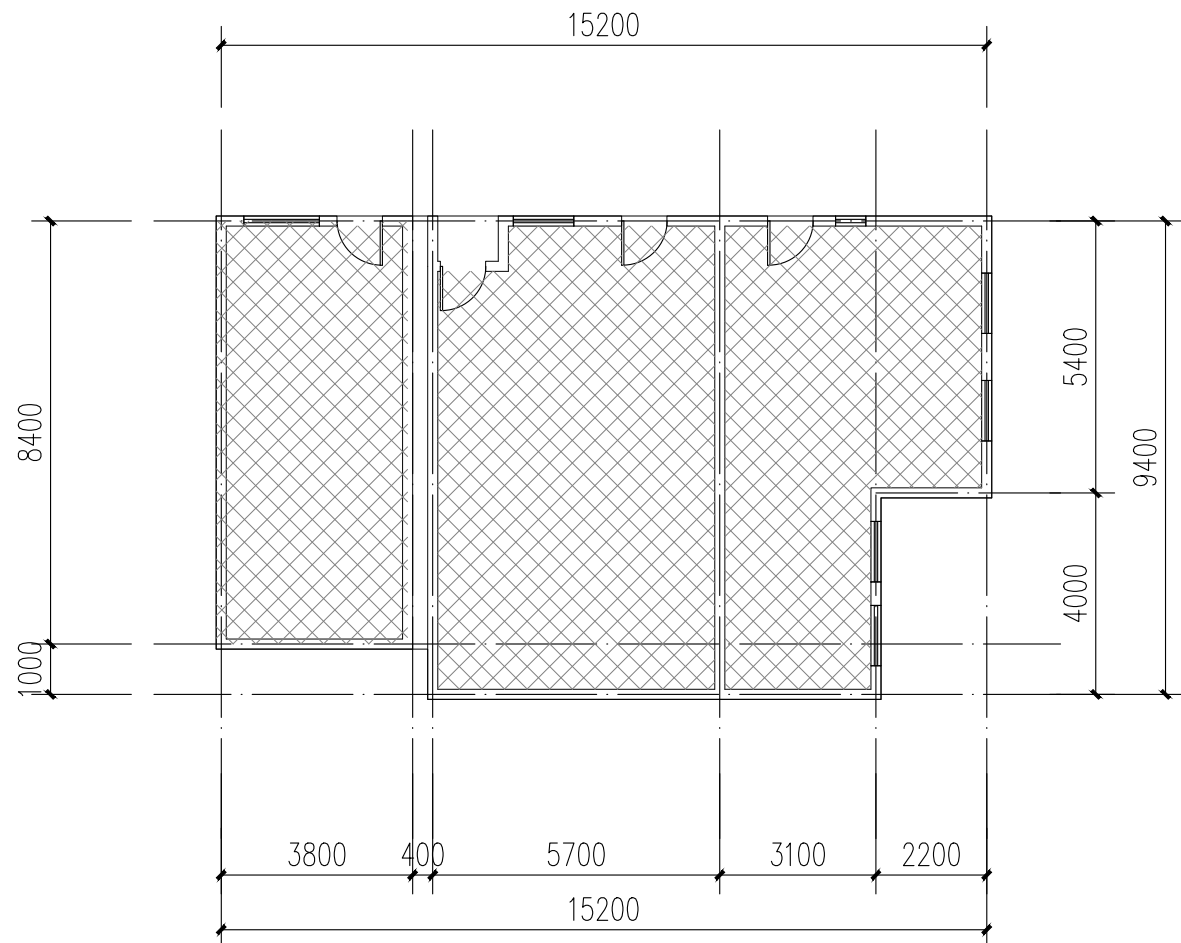

8、9栋一层平面图 1:100

注: 本层建筑面积: 134.84m<sup>2</sup>  
本栋建筑面积: 134.84m<sup>2</sup>

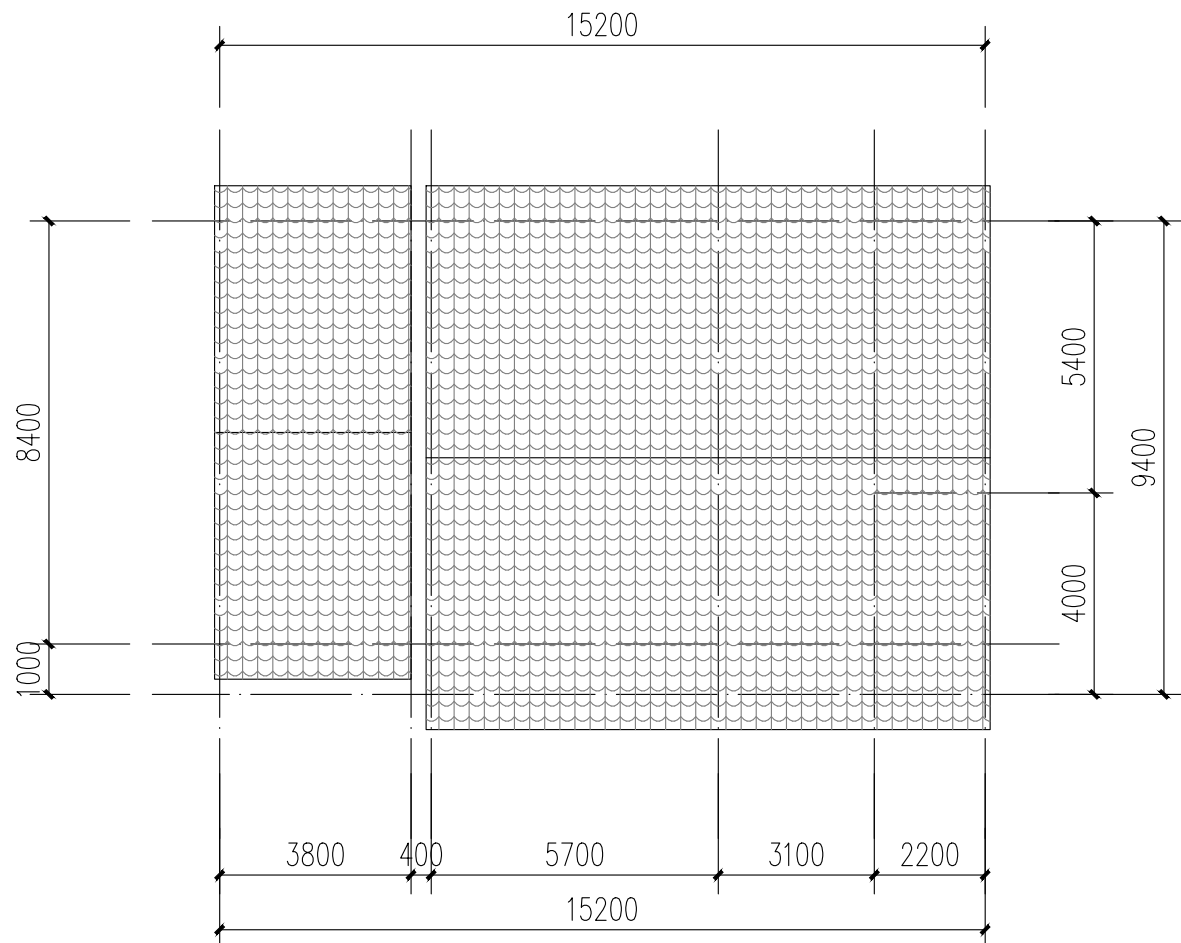

8、9栋屋顶层平面图 1:100

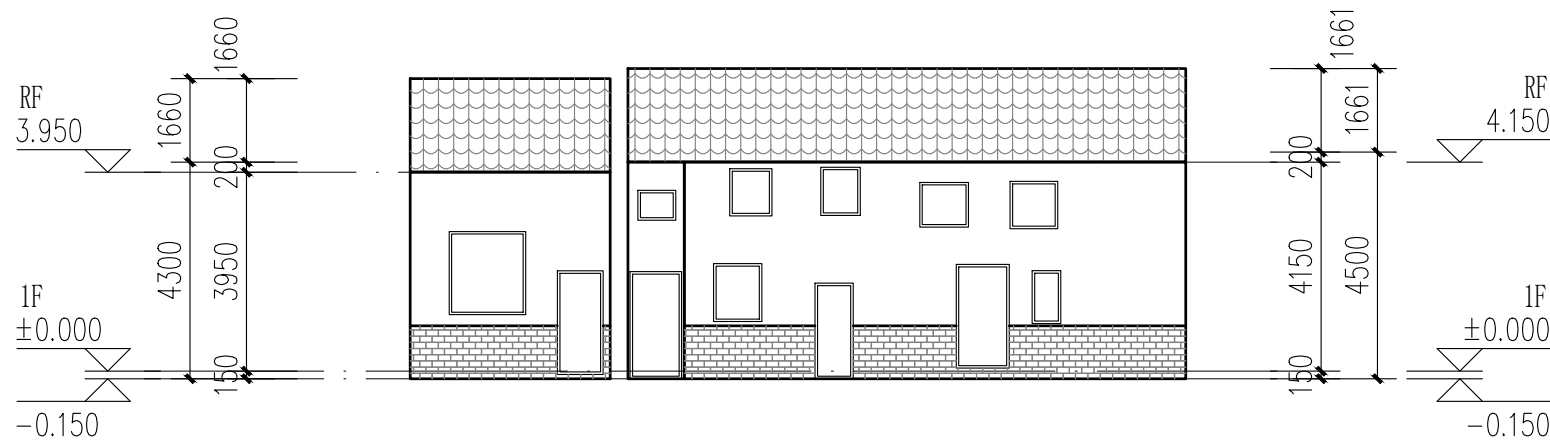

8、9栋北立面图 1:100

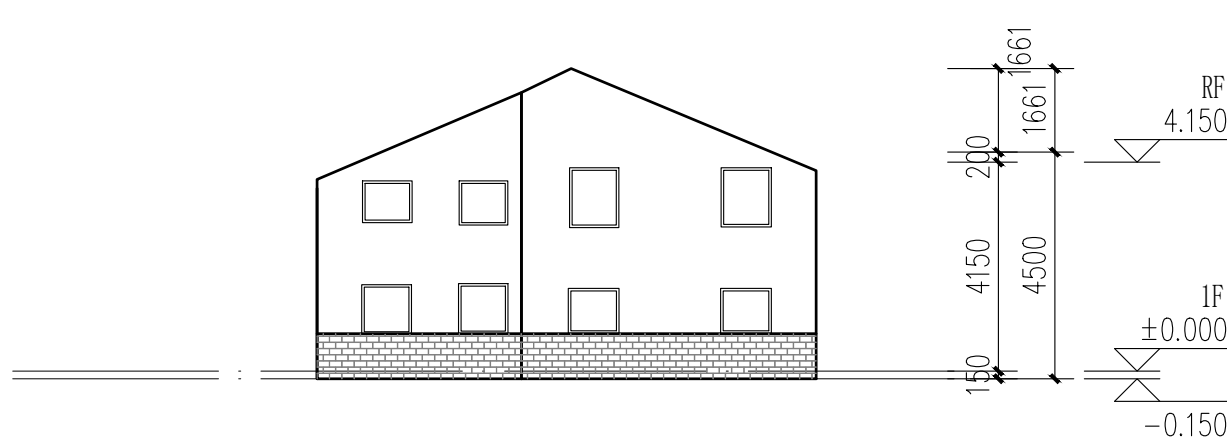

8、9栋东立面图 1:100

图例:



本栋建筑改造说明:

- 1、楼梯间墙面、顶棚、扶手两侧、休息平台底面、休息平台内侧墙面、楼梯底面均全部重新刷白。
- 2、本图根据现场实测情况绘制，图纸所有尺寸、标高，施工方需现场进行二次测量复核并以现场实际情况为准。
- 3、原有室外空调机位增加空调冷凝水横管和竖管，具体详水施。

立面改造说明:

- 1、铲除原有外墙面层，重新刷外墙漆，颜色详立面及图例；

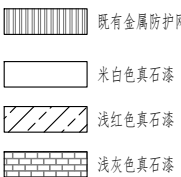









中大设计集团有限公司  
ZHONGDA DESIGN GROUP CO.,LTD.  
设计证书编号(乙级): A261130053  
地址: 陕西省西安市高新区唐延南路8号  
电话: 029-81124625 邮编: 710000

出图专用章  
OFFICIAL STAMP

注册执业章  
REGISTERED WORKING STAMP

建设单位 CLIENT  
乳源瑶族自治县市政管理中心

项目名称 PROJECT NAME  
乳源瑶族自治县解放南片区  
老旧小区改造项目

子项名称 ITEM NAME

图 名 DRAWING NAME  
10栋平面图一

项目负责人 PROJECT MANAGER	白 瑞	白瑞
专业负责人 DIVISION CHIEF	白 瑞	白瑞
审核人 REVIEWED BY	李善谋	李善谋
审定人 APPROVED BY	郭玉峰	郭玉峰
校对入 CHECKED BY	顾顺钦	顾顺钦
设计人 DESIGNED	杨智赞	杨智赞
制图人 DRAWN	杨智赞	杨智赞

工程编号 JOB NO. 25-C3700025

阶段 STATUS	施工图	专业 DISCI.	建筑
日期 DATE	2025. 08	图号 DR. NO.	JS-1001

版权所有，不得复制、套用。  
ALL RIGHTS RESERVED.DONT COPIED,REPRODUCED.

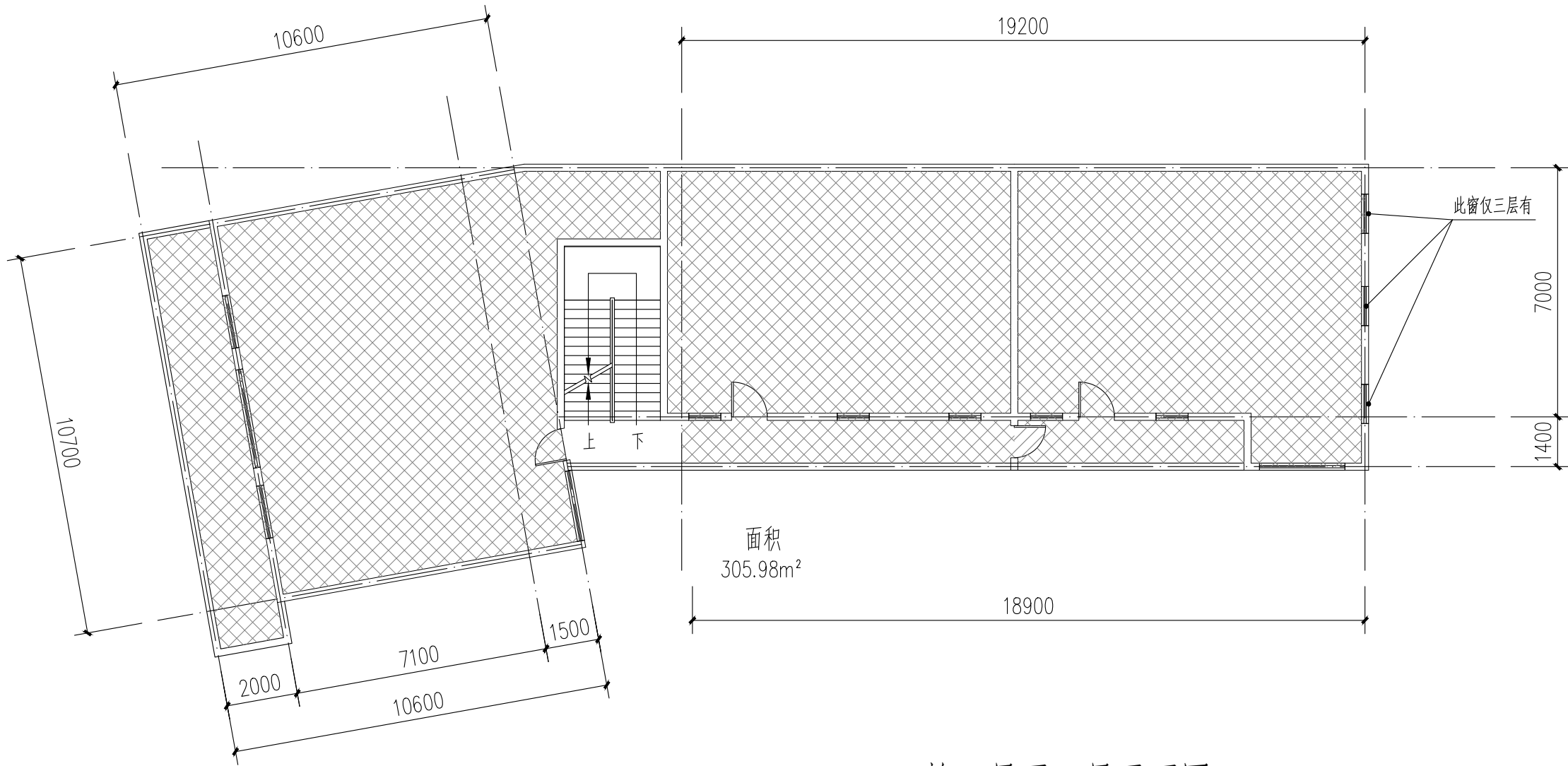

10栋二层至三层平面图 1:100

注：本层建筑面积：305.98m²

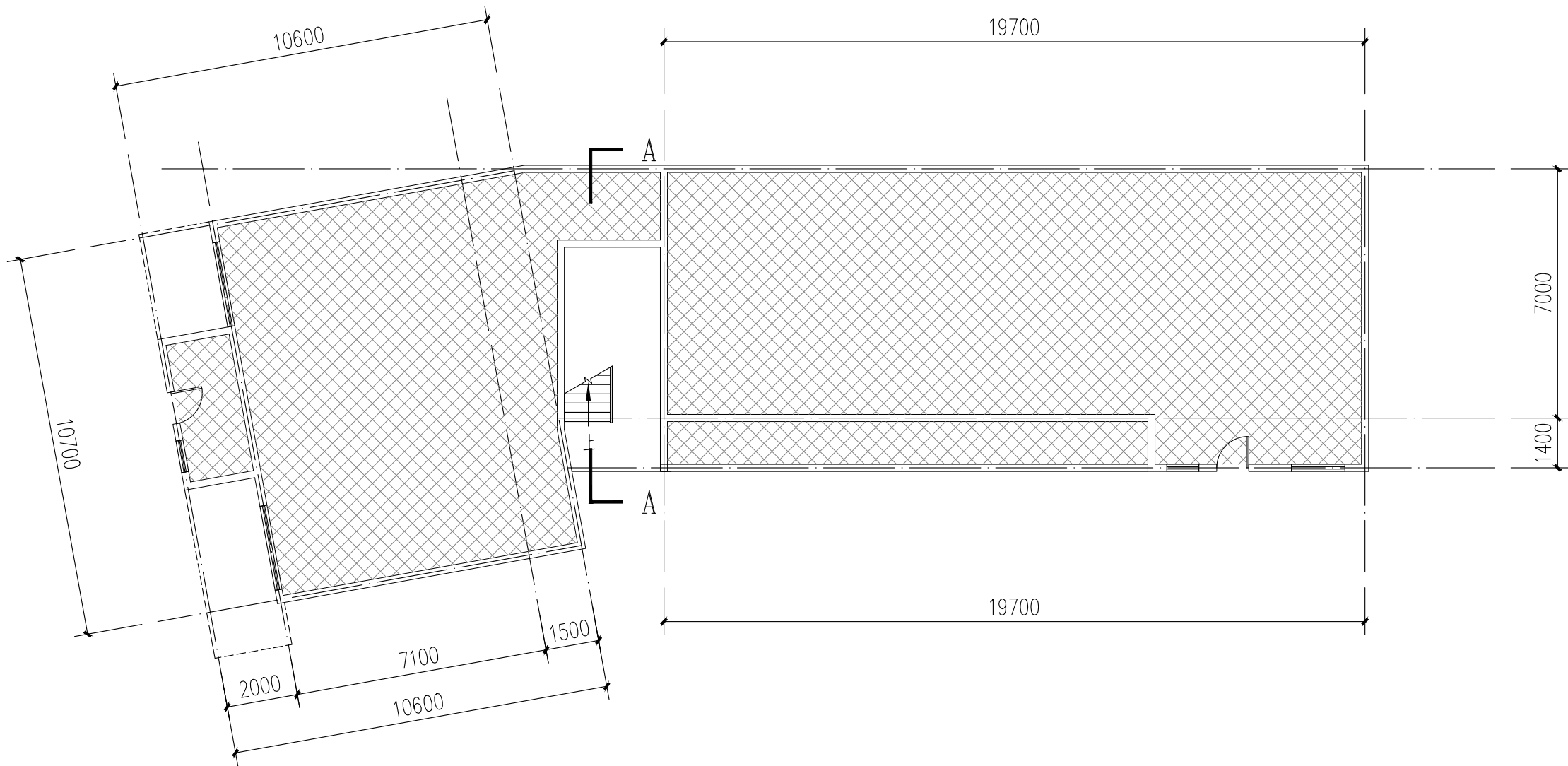

10栋一层平面图 1:100

注：本层建筑面积：294.09m²  
本栋建筑面积：1022.63m²

图例：  
不改造区域

本栋建筑改造说明：  
1、楼梯间墙面、顶棚、扶手两侧、休息平台底面、休息平台内侧墙面、楼梯底面均全部重新刷白。  
2、本图根据现场实测情况绘制，图纸所有尺寸、标高，施工方需现场进行二次测量复核并以现场实际情况为准。  
3、原有室外空调机位增加空调冷凝水横管和竖管，具体详水施。

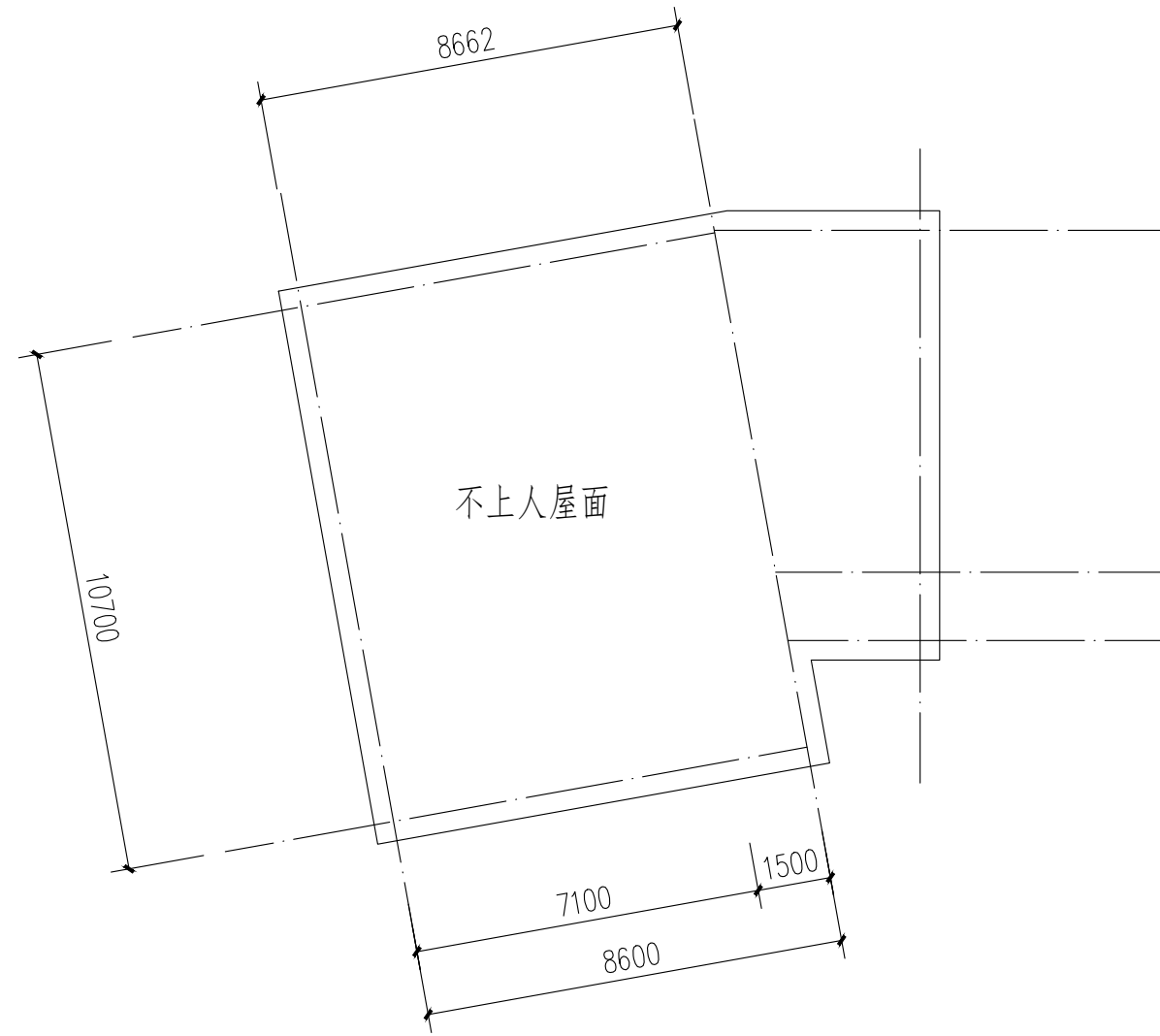

10栋屋顶层平面图 1:100

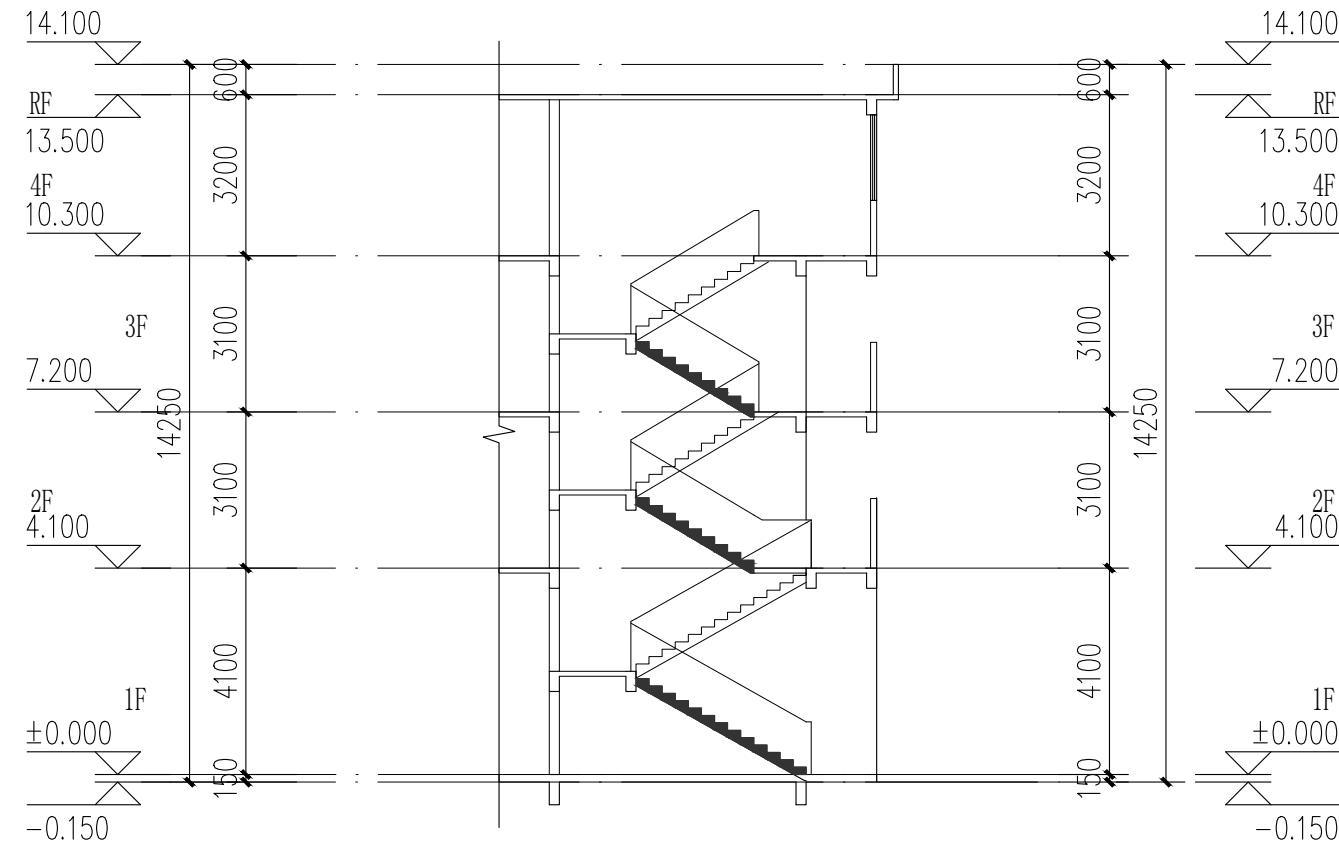

10栋楼梯A-A剖面图 1:100

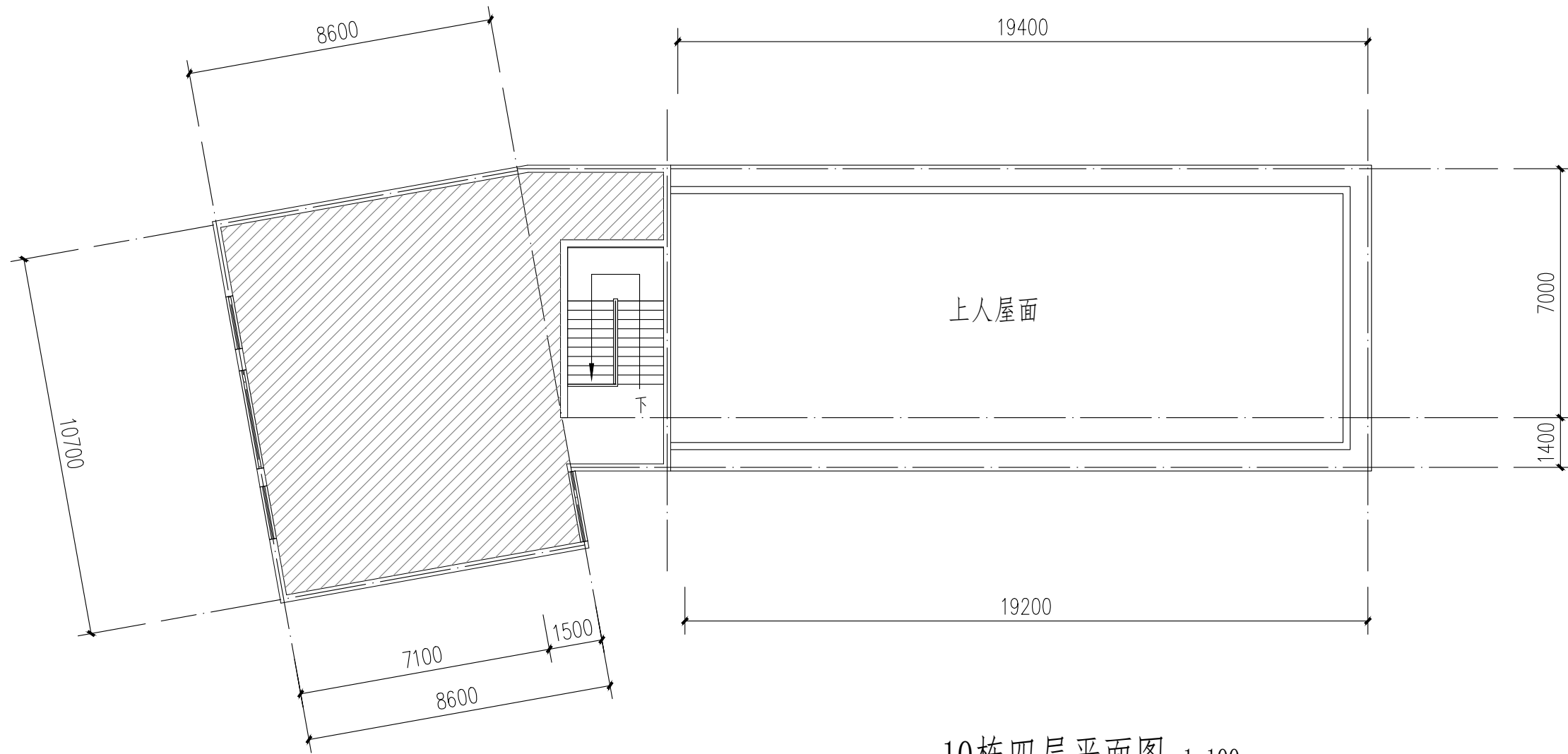

10栋四层平面图 1:100

注：本层建筑面积：116.58m²

图例：  
不改造区域

本栋建筑改造说明：  
1、楼梯间墙面、顶棚、扶手两侧、休息平台底面、休息平台内侧墙面、楼梯底面均全部重新刷白。  
2、本图根据现场实测情况绘制，图纸所有尺寸、标高，施工方需现场进行二次测量复核并以现场实际情况为准。  
3、原有室外空调机位增加空调冷凝水横管和竖管，具体详水施。



中大设计集团有限公司  
ZHONGDA DESIGN GROUP CO.,LTD.  
设计证书编号(乙级): A261130053  
地址: 陕西省西安市高新区唐延南路8号  
电话: 029-81124625 邮编: 710000

出图专用章  
OFFICIAL STAMP

注册执业章  
REGISTERED WORKING STAMP

建设单位 CLIENT  
乳源瑶族自治县市政管理中心

项目名称 PROJECT NAME  
乳源瑶族自治县解放南片区  
老旧小区改造项目

子项名称 ITEM NAME

图 名 DRAWING NAME  
10栋平面图二  
10栋楼梯A-A剖面图

项目负责人 PROJECT MANAGER	白 瑞	白瑞
专业负责人 DIVISION CHIEF	白 瑞	白瑞
审核人 REVIEWED BY	李善谋	李善谋
审定人 APPROVED BY	郭玉峰	郭玉峰
校对人 CHECKED BY	顾顺钦	顾顺钦
设计人 DESIGNED	杨智赞	杨智赞
制图人 DRAWN	杨智赞	杨智赞

工程编号 JOB NO. 25-C3700025

阶段 STATUS	施工图	专业 DISCI.	建筑
日期 DATE	2025. 08	图号 DR. NO.	JS-1002

版权所有，不得复制、套用。  
ALL RIGHTS RESERVED.DONT COPIED.REPRODUCED.



地址:陕西省西安市高新区唐延南路8号

电话:029-81124625 邮编:710000

出图专用章  
OFFICIAL STAMP

注册执业章  
REGISTERED WORKING STAMP

建设单位 CLIENT  
乳源瑶族自治县市政管理中心

项目名称 PROJECT NAME

乳源瑶族自治县解放南片区  
老旧小区改造项目

子项名称 ITEM NAME

图 名 DRAWING NAME

10栋立面图

项目负责人 PROJECT MANAGER	白 瑞	
--------------------------	-----	---

专业负责人 DIVISION CHIEF	白 瑞	
-------------------------	-----	---

审核人 REVIEWED BY	李善谋	李善谋
--------------------	-----	-----

审定人 APPROVED BY	郭玉峰	
--------------------	-----	---

校对入 CHECKED BY	顾顺钦	顾顺钦
-------------------	-----	-----

设计人 DESIGNED	杨智赟	
-----------------	-----	---

制图人 DRAWN	杨智赟	
--------------	-----	---

工程编号 JOB NO. 25-C370002

阶段 STATUS	施工图	专业 DISCI.	建筑
--------------	-----	--------------	----

日期 DATE	2025. 08	图号 DR. NO.	JS-1003
------------	----------	---------------	---------

版权所有，不得复制、套用。  
ALL RIGHTS RESERVED,DONT COPIED,REPRODUCED



立面改造说明:

- 1、铲除原有外墙面层,重新刷外墙漆,颜色详立面及图例;
- 2、翻新原有金属防盗网,重新除锈刷漆,详立面及图例;
- 3、原有室外空调机位增加空调冷凝水横管和竖管,具体详水施;
- 4、原有金属飘檐均拆除更换为树脂瓦一体屋檐,详立面及图例。

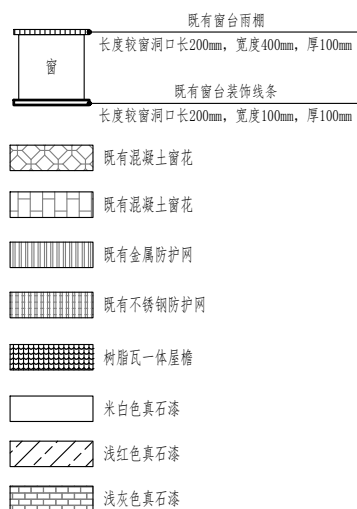



11栋既有建筑修缮、改造建筑设计统一说明										<div><div><div><div><div></div></div></div><div><div><div><span></span></div><div><span></span></div></div></div><div><div><div><span></span></div></div></div></div></div> <div>中大设计集团有限公司</div> <div>ZHONGDA DESIGN GROUP CO.,LTD.</div> <div>设计证书编号(乙级): A261130053</div> <div>地址:陕西省西安市高新区唐延南路8号</div> <div>电话:029-81124625    邮编: 710000</div>																																						
1	工程依据					3.8	建设单位应委托具有相应资格的施工图设计文件审查单位或者按规定有行政主管部门、组织施工图设计文件审查、未经施工图审查通过、未取得地方主管各相关部门批复通过的图纸,不得用于施工。			7	材料选用及施工说明																																					
1.1	项目批准文件					3.9	本工程所选的装饰材料应根据设计单位确定的材质、规格、参数、色彩及相关技术标准等,并由施工单位提供样板,经设计单位、监理单位、业主单位确认后,方可全面施工。			7.1	图中所选用的户外墙面基层市场供应面使用,样品在施工图前由甲方及设计人员审批。																																					
1.2	建设单位提供的设计资料					3.10	室内装饰装修改造不应影响建筑结构的安全性。当既有建筑改造时,甲方应委托专业公司进行“可靠性”鉴定,施工单位需根据结构安全鉴定报告以及加固的施工图纸进行施工。			7.2	无特殊说明之处,所有细部构造须按设计人员指定做法完成。																																					
1.2.1	历次会议纪要及往来文件;									7.3	所有紧固件等须用不锈钢或防锈防腐五金件。																																					
1.2.2	初步设计批复文件及初步设计评审专家组意见。																																															
1.3	现行的国家和地方颁布的有关建筑设计规范、标准和规定(包括但不限于下列√项规范):					4	改造修缮设计原则			8	其他注意事项																																					
	√《建筑节能与可再生能源利用通用规范》GB 55015—2021					4.1	既有建筑改造前,应根据改造要求和目标,对所涉及的结构安全、消防安全等内容进行检查评定或检测鉴定。			8.1	在对原有建筑物进行清洗维护时,不得采用PH值小于4或PH值大于10的清洗剂以及有毒有害化学品。																																					
	√《建筑与市政工程无障碍通用规范》GB 55019—2021					4.2	既有建筑的改造,应根据检查或鉴定结果进行设计。			8.2	压顶及滴水:所有女儿墙及阳台压顶面均应向内倾斜5%,建筑物外立面上凸出部份的构件外侧周边均应做滴水线处理。																																					
	√《民用建筑通用规范》GB 55031—2022					4.3	既有建筑改造过程中应避免破坏原有结构承重构件,如确需改动,应对其进行有效处理。			8.3	所有整修范围内之外露屋面飘窗及阳台底、内侧均按照低施工,凡图纸未说明者均刷白色外墙防霉涂料,外侧周边均做滴水线,所有整修范围内之窗台及窗框线之外露面均需做饰面处理,材质按正面材质。																																					
	√《房屋建筑制图统一标准》GB/T 50001—2017									8.4	本项目开工前,必须由业主(建设单位)组织设计单位、监理单位、施工单位三方进行施工前的图纸交底与施工期会审,由设计单位介绍设计的要求及实施的方式;由施工单位对施工图纸中的问题列出清单,交由设计单位逐一作出解释,并据此形成施工图纸会审记录,设计单位必须根据会审记录对图纸作出相应的修改以完善本施工图设计。																																					
	√《建筑制图标准》GB/T 50104—2010									8.5	施工方进场后,应先按照图纸核对现场,如发现图纸与现场不符时,须尽快通知设计单位并加会业主,由设计方尽快核实并作出相应的调整,如因图纸与现场不符而没有通知设计单位,如业主的情况下擅自施工的,其后果将由施工单位自行承担。																																					
	√《工程建设标准强制性条文(房屋建筑部分)》(2013年版)					5	既有建筑处理			8.6	在整个项目的施工过程中,业主或其指定的监理方,应定期(每周)召开工程例会,协调设计、施工各专业等各方面的合作,及时解决工地出现的各种问题,设计方也应及时解决施工中涉及到设计各种问题,并作出图纸变更。																																					
	√《全国民用建筑工程设计技术措施》(2009年版)					5.1	墙体			8.7	预拌砂浆与传统砂浆的对应关系																																					
	√《民用建筑设计统一标准》GB 50352—2019					5.1.1	砌体修复			<table><tr><th>品种</th><th>预拌砂浆</th><th>传统砂浆</th><th>品种</th><th>预拌砂浆</th><th>传统砂浆</th></tr><tr><td rowspan="5">砌体砂浆</td><td>WM M5、DM M5</td><td>M5 混合砂浆、M5 水泥砂浆</td><td rowspan="5">抹灰砂浆</td><td>WP M5、DP M5</td><td>1:1:6混合砂浆</td></tr><tr><td>WM M7.5、DM M7.5</td><td>M7.5 混合砂浆、M7.5 水泥砂浆</td><td>WP M10、DP M10</td><td>1:1:4混合砂浆</td></tr><tr><td>WM M10、DM M10</td><td>M10 混合砂浆、M10 水泥砂浆</td><td>WP M15、DP M15</td><td>1:3水泥砂浆</td></tr><tr><td>WM M15、DM M15</td><td>M15 水泥砂浆</td><td rowspan="2">WP M20、DP M20</td><td>1:2水泥砂浆</td></tr><tr><td>WM M20、DM M20</td><td>M20 水泥砂浆</td><td>1:2.5水泥砂浆</td></tr><tr><td rowspan="2">地面砂浆</td><td>WS M15、DS M15</td><td>1:3水泥砂浆</td><td rowspan="7"></td><td></td><td>1:1:2混合砂浆</td></tr><tr><td>WS M20、DS M20</td><td>1:2水泥砂浆</td><td></td><td></td></tr></table>		品种	预拌砂浆	传统砂浆	品种	预拌砂浆	传统砂浆	砌体砂浆	WM M5、DM M5	M5 混合砂浆、M5 水泥砂浆	抹灰砂浆	WP M5、DP M5	1:1:6混合砂浆	WM M7.5、DM M7.5	M7.5 混合砂浆、M7.5 水泥砂浆	WP M10、DP M10	1:1:4混合砂浆	WM M10、DM M10	M10 混合砂浆、M10 水泥砂浆	WP M15、DP M15	1:3水泥砂浆	WM M15、DM M15	M15 水泥砂浆	WP M20、DP M20	1:2水泥砂浆	WM M20、DM M20	M20 水泥砂浆	1:2.5水泥砂浆	地面砂浆	WS M15、DS M15	1:3水泥砂浆			1:1:2混合砂浆	WS M20、DS M20	1:2水泥砂浆		
品种	预拌砂浆	传统砂浆	品种	预拌砂浆	传统砂浆																																											
砌体砂浆	WM M5、DM M5	M5 混合砂浆、M5 水泥砂浆	抹灰砂浆	WP M5、DP M5	1:1:6混合砂浆																																											
	WM M7.5、DM M7.5	M7.5 混合砂浆、M7.5 水泥砂浆		WP M10、DP M10	1:1:4混合砂浆																																											
	WM M10、DM M10	M10 混合砂浆、M10 水泥砂浆		WP M15、DP M15	1:3水泥砂浆																																											
	WM M15、DM M15	M15 水泥砂浆		WP M20、DP M20	1:2水泥砂浆																																											
	WM M20、DM M20	M20 水泥砂浆			1:2.5水泥砂浆																																											
地面砂浆	WS M15、DS M15	1:3水泥砂浆			1:1:2混合砂浆																																											
	WS M20、DS M20	1:2水泥砂浆																																														
	√《建筑设计防火规范》GB 50016—2014(2018年版)附:《建筑设计防火规范》图示 国标图集 18J811—1					5.1.2	批挡铲除			8.8	本项目所用砂浆均应采用预拌砂浆。																																					
	√《住宅设计规范》GB 50096—2011									8.9	本设计说明未尽之处,在遵循国家相关规范的前提下,通过相关各方协商解决。																																					
	√《建筑地面设计规范》GB 50037—2013					5.1.3	基层修复			9																																						
	√《建筑外墙防水工程技术规范》JGJ/T 235—2011					5.1.4	原墙面层处理			建筑装修构造统一做法表																																						
	√《预拌砂浆》GB/T 20463—2019					5.2	外墙修缮(防水、保温、空调机位)			<table><tr><th>名</th><th>称</th><th>W-1</th><th>涂料外墙面(外墙)</th><th>W-2</th><th>涂料外墙面(窗台装饰线条等)</th><th>备注</th></tr><tr><td>外</td><td>用</td><td>地脚24h后,喷界面剂一遍;喷涂素水泥浆一遍,并打磨墙面;涂刷一层界面剂;涂刷一层封闭底漆;第二遍防水层:1.5厚聚合物水泥防水涂料;第一遍防水层:5.0厚聚合物水泥砂浆找平层;15厚M15聚合物水泥砂浆找平层;满挂聚合物水泥砂浆网(备注2);基层表面清理干净,阴阳角刷一遍(加气砼墙专用界面剂);铲除原有抹灰层(或原砌体上墙、柱、梁)外墙面构造层(约30厚),露出墙体基层。</td><td>或地24h后,喷界面剂一遍;喷涂素水泥浆一遍,并打磨墙面;涂刷一层界面剂;涂刷一层封闭底漆;第二遍防水层:1.5厚聚合物水泥防水涂料;第一遍防水层:5.0厚聚合物水泥砂浆找平层;15厚M15聚合物水泥砂浆找平层;满挂聚合物水泥砂浆网(备注2);基层表面清理干净,阴阳角刷一遍(加气砼墙专用界面剂);铲除原有抹灰层(或原砌体上墙、柱、梁)外墙面构造层(约30厚),露出墙体基层。</td><td>或地24h后,喷界面剂一遍;喷涂素水泥浆一遍,并打磨墙面;涂刷一层界面剂;涂刷一层封闭底漆;第二遍防水层:1.5厚聚合物水泥防水涂料;第一遍防水层:5.0厚聚合物水泥砂浆找平层;15厚M15聚合物水泥砂浆找平层;满挂聚合物水泥砂浆网(备注2);基层表面清理干净,阴阳角刷一遍(加气砼墙专用界面剂);铲除原有抹灰层(或原砌体上墙、柱、梁)外墙面构造层(约30厚),露出墙体基层。</td><td>1 外墙从基层表面至饰面层应留分缝缝,金属网、找平层、防水层、饰面层均应在相同位置留缝,分缝缝距距3m×3m,缝宽8~10,缝缝高弹性耐候密封胶,分缝处应做防水详图。2 热镀锌电焊网片:0.90±0.04;规格:12.7×12.7;焊点拉拔力:≥65N;镀锌层质量:≥122g/m<sup>2</sup>;水泥钉钉挂,有效锚固深度≥25,间距≤300×300,镀锌电焊网片长度及搭接均距≥500;</td></tr><tr><td>面</td><td>做</td><td>法</td><td>或地24h后,喷界面剂一遍;喷涂素水泥浆一遍,并打磨墙面;涂刷一层界面剂;涂刷一层封闭底漆;第二遍防水层:1.5厚聚合物水泥防水涂料;第一遍防水层:5.0厚聚合物水泥砂浆找平层;15厚M15聚合物水泥砂浆找平层;满挂聚合物水泥砂浆网(备注2);基层表面清理干净,阴阳角刷一遍(加气砼墙专用界面剂);铲除原有抹灰层(或原砌体上墙、柱、梁)外墙面构造层(约30厚),露出墙体基层。</td><td>或地24h后,喷界面剂一遍;喷涂素水泥浆一遍,并打磨墙面;涂刷一层界面剂;涂刷一层封闭底漆;第二遍防水层:1.5厚聚合物水泥防水涂料;第一遍防水层:5.0厚聚合物水泥砂浆找平层;15厚M15聚合物水泥砂浆找平层;满挂聚合物水泥砂浆网(备注2);基层表面清理干净,阴阳角刷一遍(加气砼墙专用界面剂);铲除原有抹灰层(或原砌体上墙、柱、梁)外墙面构造层(约30厚),露出墙体基层。</td><td>3 外墙涂料:1 乳胶漆无脱皮,表干时间≤5h,基层强度≥0.3MPa,吸水率≤0.1%;2 外墙涂料耐碱时间≥10d;3 外墙涂料耐水时间≥10d;4 外墙涂料耐酸时间≥10d;5 外墙涂料耐盐时间≥10d;6 外墙涂料耐紫外线时间≥10d;7 外墙涂料耐臭氧时间≥10d;8 外墙涂料耐老化时间≥10d;9 外墙涂料耐冲击时间≥10d;10 外墙涂料耐刮擦时间≥10d;11 外墙涂料耐划伤时间≥10d;12 外墙涂料耐摩擦时间≥10d;13 外墙涂料耐污染时间≥10d;14 外墙涂料耐霉变时间≥10d;15 外墙涂料耐细菌时间≥10d;16 外墙涂料耐真菌时间≥10d;17 外墙涂料耐藻类时间≥10d;18 外墙涂料耐昆虫时间≥10d;19 外墙涂料耐鼠咬时间≥10d;20 外墙涂料耐鼠咬时间≥10d;21 外墙涂料耐鼠咬时间≥10d;22 外墙涂料耐鼠咬时间≥10d;23 外墙涂料耐鼠咬时间≥10d;24 外墙涂料耐鼠咬时间≥10d;25 外墙涂料耐鼠咬时间≥10d;26 外墙涂料耐鼠咬时间≥10d;27 外墙涂料耐鼠咬时间≥10d;28 外墙涂料耐鼠咬时间≥10d;29 外墙涂料耐鼠咬时间≥10d;30 外墙涂料耐鼠咬时间≥10d;31 外墙涂料耐鼠咬时间≥10d;32 外墙涂料耐鼠咬时间≥10d;33 外墙涂料耐鼠咬时间≥10d;34 外墙涂料耐鼠咬时间≥10d;35 外墙涂料耐鼠咬时间≥10d;36 外墙涂料耐鼠咬时间≥10d;37 外墙涂料耐鼠咬时间≥10d;38 外墙涂料耐鼠咬时间≥10d;39 外墙涂料耐鼠咬时间≥10d;40 外墙涂料耐鼠咬时间≥10d;41 外墙涂料耐鼠咬时间≥10d;42 外墙涂料耐鼠咬时间≥10d;43 外墙涂料耐鼠咬时间≥10d;44 外墙涂料耐鼠咬时间≥10d;45 外墙涂料耐鼠咬时间≥10d;46 外墙涂料耐鼠咬时间≥10d;47 外墙涂料耐鼠咬时间≥10d;48 外墙涂料耐鼠咬时间≥10d;49 外墙涂料耐鼠咬时间≥10d;50 外墙涂料耐鼠咬时间≥10d;51 外墙涂料耐鼠咬时间≥10d;52 外墙涂料耐鼠咬时间≥10d;53 外墙涂料耐鼠咬时间≥10d;54 外墙涂料耐鼠咬时间≥10d;55 外墙涂料耐鼠咬时间≥10d;56 外墙涂料耐鼠咬时间≥10d;57 外墙涂料耐鼠咬时间≥10d;58 外墙涂料耐鼠咬时间≥10d;59 外墙涂料耐鼠咬时间≥10d;60 外墙涂料耐鼠咬时间≥10d;61 外墙涂料耐鼠咬时间≥10d;62 外墙涂料耐鼠咬时间≥10d;63 外墙涂料耐鼠咬时间≥10d;64 外墙涂料耐鼠咬时间≥10d;65 外墙涂料耐鼠咬时间≥10d;66 外墙涂料耐鼠咬时间≥10d;67 外墙涂料耐鼠咬时间≥10d;68 外墙涂料耐鼠咬时间≥10d;69 外墙涂料耐鼠咬时间≥10d;70 外墙涂料耐鼠咬时间≥10d;71 外墙涂料耐鼠咬时间≥10d;72 外墙涂料耐鼠咬时间≥10d;73 外墙涂料耐鼠咬时间≥10d;74 外墙涂料耐鼠咬时间≥10d;75 外墙涂料耐鼠咬时间≥10d;76 外墙涂料耐鼠咬时间≥10d;77 外墙涂料耐鼠咬时间≥10d;78 外墙涂料耐鼠咬时间≥10d;79 外墙涂料耐鼠咬时间≥10d;80 外墙涂料耐鼠咬时间≥10d;81 外墙涂料耐鼠咬时间≥10d;82 外墙涂料耐鼠咬时间≥10d;83 外墙涂料耐鼠咬时间≥10d;84 外墙涂料耐鼠咬时间≥10d;85 外墙涂料耐鼠咬时间≥10d;86 外墙涂料耐鼠咬时间≥10d;87 外墙涂料耐鼠咬时间≥10d;88 外墙涂料耐鼠咬时间≥10d;89 外墙涂料耐鼠咬时间≥10d;90 外墙涂料耐鼠咬时间≥10d;91 外墙涂料耐鼠咬时间≥10d;92 外墙涂料耐鼠咬时间≥10d;93 外墙涂料耐鼠咬时间≥10d;94 外墙涂料耐鼠咬时间≥10d;95 外墙涂料耐鼠咬时间≥10d;96 外墙涂料耐鼠咬时间≥10d;97 外墙涂料耐鼠咬时间≥10d;98 外墙涂料耐鼠咬时间≥10d;99 外墙涂料耐鼠咬时间≥10d;100 外墙涂料耐鼠咬时间≥10d;101 外墙涂料耐鼠咬时间≥10d;102 外墙涂料耐鼠咬时间≥10d;103 外墙涂料耐鼠咬时间≥10d;104 外墙涂料耐鼠咬时间≥10d;105 外墙涂料耐鼠咬时间≥10d;106 外墙涂料耐鼠咬时间≥10d;107 外墙涂料耐鼠咬时间≥10d;108 外墙涂料耐鼠咬时间≥10d;109 外墙涂料耐鼠咬时间≥10d;110 外墙涂料耐鼠咬时间≥10d;111 外墙涂料耐鼠咬时间≥10d;112 外墙涂料耐鼠咬时间≥10d;113 外墙涂料耐鼠咬时间≥10d;114 外墙涂料耐鼠咬时间≥10d;115 外墙涂料耐鼠咬时间≥10d;116 外墙涂料耐鼠咬时间≥10d;117 外墙涂料耐鼠咬时间≥10d;118 外墙涂料耐鼠咬时间≥10d;119 外墙涂料耐鼠咬时间≥10d;120 外墙涂料耐鼠咬时间≥10d;121 外墙涂料耐鼠咬时间≥10d;122 外墙涂料耐鼠咬时间≥10d;123 外墙涂料耐鼠咬时间≥10d;124 外墙涂料耐鼠咬时间≥10d;125 外墙涂料耐鼠咬时间≥10d;126 外墙涂料耐鼠咬时间≥10d;127 外墙涂料耐鼠咬时间≥10d;128 外墙涂料耐鼠咬时间≥10d;129 外墙涂料耐鼠咬时间≥10d;130 外墙涂料耐鼠咬时间≥10d;131 外墙涂料耐鼠咬时间≥10d;132 外墙涂料耐鼠咬时间≥10d;133 外墙涂料耐鼠咬时间≥10d;134 外墙涂料耐鼠咬时间≥10d;135 外墙涂料耐鼠咬时间≥10d;136 外墙涂料耐鼠咬时间≥10d;137 外墙涂料耐鼠咬时间≥10d;138 外墙涂料耐鼠咬时间≥10d;139 外墙涂料耐鼠咬时间≥10d;140 外墙涂料耐鼠咬时间≥10d;141 外墙涂料耐鼠咬时间≥10d;142 外墙涂料耐鼠咬时间≥10d;143 外墙涂料耐鼠咬时间≥10d;144 外墙涂料耐鼠咬时间≥10d;145 外墙涂料耐鼠咬时间≥10d;146 外墙涂料耐鼠咬时间≥10d;147 外墙涂料耐鼠咬时间≥10d;148 外墙涂料耐鼠咬时间≥10d;149 外墙涂料耐鼠咬时间≥10d;150 外墙涂料耐鼠咬时间≥10d;151 外墙涂料耐鼠咬时间≥10d;152 外墙涂料耐鼠咬时间≥10d;153 外墙涂料耐鼠咬时间≥10d;154 外墙涂料耐鼠咬时间≥10d;155 外墙涂料耐鼠咬时间≥10d;156 外墙涂料耐鼠咬时间≥10d;157 外墙涂料耐鼠咬时间≥10d;158 外墙涂料耐鼠咬时间≥10d;159 外墙涂料耐鼠咬时间≥10d;160 外墙涂料耐鼠咬时间≥10d;161 外墙涂料耐鼠咬时间≥10d;162 外墙涂料耐鼠咬时间≥10d;163 外墙涂料耐鼠咬时间≥10d;164 外墙涂料耐鼠咬时间≥10d;165 外墙涂料耐鼠咬时间≥10d;166 外墙涂料耐鼠咬时间≥10d;167 外墙涂料耐鼠咬时间≥10d;168 外墙涂料耐鼠咬时间≥10d;169 外墙涂料耐鼠咬时间≥10d;170 外墙涂料耐鼠咬时间≥10d;171 外墙涂料耐鼠咬时间≥10d;172 外墙涂料耐鼠咬时间≥10d;173 外墙涂料耐鼠咬时间≥10d;174 外墙涂料耐鼠咬时间≥10d;175 外墙涂料耐鼠咬时间≥10d;176 外墙涂料耐鼠咬时间≥10d;177 外墙涂料耐鼠咬时间≥10d;178 外墙涂料耐鼠咬时间≥10d;179 外墙涂料耐鼠咬时间≥10d;180 外墙涂料耐鼠咬时间≥10d;181 外墙涂料耐鼠咬时间≥10d;182 外墙涂料耐鼠咬时间≥10d;183 外墙涂料耐鼠咬时间≥10d;184 外墙涂料耐鼠咬时间≥10d;185 外墙涂料耐鼠咬时间≥10d;186 外墙涂料耐鼠咬时间≥10d;187 外墙涂料耐鼠咬时间≥10d;188 外墙涂料耐鼠咬时间≥10d;189 外墙涂料耐鼠咬时间≥10d;190 外墙涂料耐鼠咬时间≥10d;191 外墙涂料耐鼠咬时间≥10d;192 外墙涂料耐鼠咬时间≥10d;193 外墙涂料耐鼠咬时间≥10d;194 外墙涂料耐鼠咬时间≥10d;195 外墙涂料耐鼠咬时间≥10d;196 外墙涂料耐鼠咬时间≥10d;197 外墙涂料耐鼠咬时间≥10d;198 外墙涂料耐鼠咬时间≥10d;199 外墙涂料耐鼠咬时间≥10d;200 外墙涂料耐鼠咬时间≥10d;201 外墙涂料耐鼠咬时间≥10d;202 外墙涂料耐鼠咬时间≥10d;203 外墙涂料耐鼠咬时间≥10d;204 外墙涂料耐鼠咬时间≥10d;205 外墙涂料耐鼠咬时间≥10d;206 外墙涂料耐鼠咬时间≥10d;207 外墙涂料耐鼠咬时间≥10d;208 外墙涂料耐鼠咬时间≥10d;209 外墙涂料耐鼠咬时间≥10d;210 外墙涂料耐鼠咬时间≥10d;211 外墙涂料耐鼠咬时间≥10d;212 外墙涂料耐鼠咬时间≥10d;213 外墙涂料耐鼠咬时间≥10d;214 外墙涂料耐鼠咬时间≥10d;215 外墙涂料耐鼠咬时间≥10d;216 外墙涂料耐鼠咬时间≥10d;217 外墙涂料耐鼠咬时间≥10d;218 外墙涂料耐鼠咬时间≥10d;219 外墙涂料耐鼠咬时间≥10d;220 外墙涂料耐鼠咬时间≥10d;221 外墙涂料耐鼠咬时间≥10d;222 外墙涂料耐鼠咬时间≥10d;223 外墙涂料耐鼠咬时间≥10d;224 外墙涂料耐鼠咬时间≥10d;225 外墙涂料耐鼠咬时间≥10d;226 外墙涂料耐鼠咬时间≥10d;227 外墙涂料耐鼠咬时间≥10d;228 外墙涂料耐鼠咬时间≥10d;229 外墙涂料耐鼠咬时间≥10d;230 外墙涂料耐鼠咬时间≥10d;231 外墙涂料耐鼠咬时间≥10d;232 外墙涂料耐鼠咬时间≥10d;233 外墙涂料耐鼠咬时间≥10d;234 外墙涂料耐鼠咬时间≥10d;235 外墙涂料耐鼠咬时间≥10d;236 外墙涂料耐鼠咬时间≥10d;237 外墙涂料耐鼠咬时间≥10d;238 外墙涂料耐鼠咬时间≥10d;239 外墙涂料耐鼠咬时间≥10d;240 外墙涂料耐鼠咬时间≥10d;241 外墙涂料耐鼠咬时间≥10d;242 外墙涂料耐鼠咬时间≥10d;243 外墙涂料耐鼠咬时间≥10d;244 外墙涂料耐鼠咬时间≥10d;245 外墙涂料耐鼠咬时间≥10d;246 外墙涂料耐鼠咬时间≥10d;247 外墙涂料耐鼠咬时间≥10d;248 外墙涂料耐鼠咬时间≥10d;249 外墙涂料耐鼠咬时间≥10d;250 外墙涂料耐鼠咬时间≥10d;251 外墙涂料耐鼠咬时间≥10d;252 外墙涂料耐鼠咬时间≥10d;253 外墙涂料耐鼠咬时间≥10d;254 外墙涂料耐鼠咬时间≥10d;255 外墙涂料耐鼠咬时间≥10d;256 外墙涂料耐鼠咬时间≥10d;257 外墙涂料耐鼠咬时间≥10d;258 外墙涂料耐鼠咬时间≥10d;259 外墙涂料耐鼠咬时间≥10d;260 外墙涂料耐鼠咬时间≥10d;261 外墙涂料耐鼠咬时间≥10d;262 外墙涂料耐鼠咬时间≥10d;263 外墙涂料耐鼠咬时间≥10d;264 外墙涂料耐鼠咬时间≥10d;265 外墙涂料耐鼠咬时间≥10d;266 外墙涂料耐鼠咬时间≥10d;267 外墙涂料耐鼠咬时间≥10d;268 外墙涂料耐鼠咬时间≥10d;269 外墙涂料耐鼠咬时间≥10d;270 外墙涂料耐鼠咬时间≥10d;271 外墙涂料耐鼠咬时间≥10d;272 外墙涂料耐鼠咬时间≥10d;273 外墙涂料耐鼠咬时间≥10d;274 外墙涂料耐鼠咬时间≥10d;275 外墙涂料耐鼠咬时间≥10d;276 外墙涂料耐鼠咬时间≥10d;277 外墙涂料耐鼠咬时间≥10d;278 外墙涂料耐鼠咬时间≥10d;279 外墙涂料耐鼠咬时间≥10d;280 外墙涂料耐鼠咬时间≥10d;281 外墙涂料耐鼠咬时间≥10d;282 外墙涂料耐鼠咬时间≥10d;283 外墙涂料耐鼠咬时间≥10d;284 外墙涂料耐鼠咬时间≥10d;285 外墙涂料耐鼠咬时间≥10d;286 外墙涂料耐鼠咬时间≥10d;287 外墙涂料耐鼠咬时间≥10d;288 外墙涂料耐鼠咬时间≥10d;289 外墙涂料耐鼠咬时间≥10d;2</td></tr></table>		名	称	W-1	涂料外墙面(外墙)	W-2	涂料外墙面(窗台装饰线条等)	备注	外	用	地脚24h后,喷界面剂一遍;喷涂素水泥浆一遍,并打磨墙面;涂刷一层界面剂;涂刷一层封闭底漆;第二遍防水层:1.5厚聚合物水泥防水涂料;第一遍防水层:5.0厚聚合物水泥砂浆找平层;15厚M15聚合物水泥砂浆找平层;满挂聚合物水泥砂浆网(备注2);基层表面清理干净,阴阳角刷一遍(加气砼墙专用界面剂);铲除原有抹灰层(或原砌体上墙、柱、梁)外墙面构造层(约30厚),露出墙体基层。	或地24h后,喷界面剂一遍;喷涂素水泥浆一遍,并打磨墙面;涂刷一层界面剂;涂刷一层封闭底漆;第二遍防水层:1.5厚聚合物水泥防水涂料;第一遍防水层:5.0厚聚合物水泥砂浆找平层;15厚M15聚合物水泥砂浆找平层;满挂聚合物水泥砂浆网(备注2);基层表面清理干净,阴阳角刷一遍(加气砼墙专用界面剂);铲除原有抹灰层(或原砌体上墙、柱、梁)外墙面构造层(约30厚),露出墙体基层。	或地24h后,喷界面剂一遍;喷涂素水泥浆一遍,并打磨墙面;涂刷一层界面剂;涂刷一层封闭底漆;第二遍防水层:1.5厚聚合物水泥防水涂料;第一遍防水层:5.0厚聚合物水泥砂浆找平层;15厚M15聚合物水泥砂浆找平层;满挂聚合物水泥砂浆网(备注2);基层表面清理干净,阴阳角刷一遍(加气砼墙专用界面剂);铲除原有抹灰层(或原砌体上墙、柱、梁)外墙面构造层(约30厚),露出墙体基层。	1 外墙从基层表面至饰面层应留分缝缝,金属网、找平层、防水层、饰面层均应在相同位置留缝,分缝缝距距3m×3m,缝宽8~10,缝缝高弹性耐候密封胶,分缝处应做防水详图。2 热镀锌电焊网片:0.90±0.04;规格:12.7×12.7;焊点拉拔力:≥65N;镀锌层质量:≥122g/m <sup>2</sup> ;水泥钉钉挂,有效锚固深度≥25,间距≤300×300,镀锌电焊网片长度及搭接均距≥500;	面	做	法	或地24h后,喷界面剂一遍;喷涂素水泥浆一遍,并打磨墙面;涂刷一层界面剂;涂刷一层封闭底漆;第二遍防水层:1.5厚聚合物水泥防水涂料;第一遍防水层:5.0厚聚合物水泥砂浆找平层;15厚M15聚合物水泥砂浆找平层;满挂聚合物水泥砂浆网(备注2);基层表面清理干净,阴阳角刷一遍(加气砼墙专用界面剂);铲除原有抹灰层(或原砌体上墙、柱、梁)外墙面构造层(约30厚),露出墙体基层。	或地24h后,喷界面剂一遍;喷涂素水泥浆一遍,并打磨墙面;涂刷一层界面剂;涂刷一层封闭底漆;第二遍防水层:1.5厚聚合物水泥防水涂料;第一遍防水层:5.0厚聚合物水泥砂浆找平层;15厚M15聚合物水泥砂浆找平层;满挂聚合物水泥砂浆网(备注2);基层表面清理干净,阴阳角刷一遍(加气砼墙专用界面剂);铲除原有抹灰层(或原砌体上墙、柱、梁)外墙面构造层(约30厚),露出墙体基层。	3 外墙涂料:1 乳胶漆无脱皮,表干时间≤5h,基层强度≥0.3MPa,吸水率≤0.1%;2 外墙涂料耐碱时间≥10d;3 外墙涂料耐水时间≥10d;4 外墙涂料耐酸时间≥10d;5 外墙涂料耐盐时间≥10d;6 外墙涂料耐紫外线时间≥10d;7 外墙涂料耐臭氧时间≥10d;8 外墙涂料耐老化时间≥10d;9 外墙涂料耐冲击时间≥10d;10 外墙涂料耐刮擦时间≥10d;11 外墙涂料耐划伤时间≥10d;12 外墙涂料耐摩擦时间≥10d;13 外墙涂料耐污染时间≥10d;14 外墙涂料耐霉变时间≥10d;15 外墙涂料耐细菌时间≥10d;16 外墙涂料耐真菌时间≥10d;17 外墙涂料耐藻类时间≥10d;18 外墙涂料耐昆虫时间≥10d;19 外墙涂料耐鼠咬时间≥10d;20 外墙涂料耐鼠咬时间≥10d;21 外墙涂料耐鼠咬时间≥10d;22 外墙涂料耐鼠咬时间≥10d;23 外墙涂料耐鼠咬时间≥10d;24 外墙涂料耐鼠咬时间≥10d;25 外墙涂料耐鼠咬时间≥10d;26 外墙涂料耐鼠咬时间≥10d;27 外墙涂料耐鼠咬时间≥10d;28 外墙涂料耐鼠咬时间≥10d;29 外墙涂料耐鼠咬时间≥10d;30 外墙涂料耐鼠咬时间≥10d;31 外墙涂料耐鼠咬时间≥10d;32 外墙涂料耐鼠咬时间≥10d;33 外墙涂料耐鼠咬时间≥10d;34 外墙涂料耐鼠咬时间≥10d;35 外墙涂料耐鼠咬时间≥10d;36 外墙涂料耐鼠咬时间≥10d;37 外墙涂料耐鼠咬时间≥10d;38 外墙涂料耐鼠咬时间≥10d;39 外墙涂料耐鼠咬时间≥10d;40 外墙涂料耐鼠咬时间≥10d;41 外墙涂料耐鼠咬时间≥10d;42 外墙涂料耐鼠咬时间≥10d;43 外墙涂料耐鼠咬时间≥10d;44 外墙涂料耐鼠咬时间≥10d;45 外墙涂料耐鼠咬时间≥10d;46 外墙涂料耐鼠咬时间≥10d;47 外墙涂料耐鼠咬时间≥10d;48 外墙涂料耐鼠咬时间≥10d;49 外墙涂料耐鼠咬时间≥10d;50 外墙涂料耐鼠咬时间≥10d;51 外墙涂料耐鼠咬时间≥10d;52 外墙涂料耐鼠咬时间≥10d;53 外墙涂料耐鼠咬时间≥10d;54 外墙涂料耐鼠咬时间≥10d;55 外墙涂料耐鼠咬时间≥10d;56 外墙涂料耐鼠咬时间≥10d;57 外墙涂料耐鼠咬时间≥10d;58 外墙涂料耐鼠咬时间≥10d;59 外墙涂料耐鼠咬时间≥10d;60 外墙涂料耐鼠咬时间≥10d;61 外墙涂料耐鼠咬时间≥10d;62 外墙涂料耐鼠咬时间≥10d;63 外墙涂料耐鼠咬时间≥10d;64 外墙涂料耐鼠咬时间≥10d;65 外墙涂料耐鼠咬时间≥10d;66 外墙涂料耐鼠咬时间≥10d;67 外墙涂料耐鼠咬时间≥10d;68 外墙涂料耐鼠咬时间≥10d;69 外墙涂料耐鼠咬时间≥10d;70 外墙涂料耐鼠咬时间≥10d;71 外墙涂料耐鼠咬时间≥10d;72 外墙涂料耐鼠咬时间≥10d;73 外墙涂料耐鼠咬时间≥10d;74 外墙涂料耐鼠咬时间≥10d;75 外墙涂料耐鼠咬时间≥10d;76 外墙涂料耐鼠咬时间≥10d;77 外墙涂料耐鼠咬时间≥10d;78 外墙涂料耐鼠咬时间≥10d;79 外墙涂料耐鼠咬时间≥10d;80 外墙涂料耐鼠咬时间≥10d;81 外墙涂料耐鼠咬时间≥10d;82 外墙涂料耐鼠咬时间≥10d;83 外墙涂料耐鼠咬时间≥10d;84 外墙涂料耐鼠咬时间≥10d;85 外墙涂料耐鼠咬时间≥10d;86 外墙涂料耐鼠咬时间≥10d;87 外墙涂料耐鼠咬时间≥10d;88 外墙涂料耐鼠咬时间≥10d;89 外墙涂料耐鼠咬时间≥10d;90 外墙涂料耐鼠咬时间≥10d;91 外墙涂料耐鼠咬时间≥10d;92 外墙涂料耐鼠咬时间≥10d;93 外墙涂料耐鼠咬时间≥10d;94 外墙涂料耐鼠咬时间≥10d;95 外墙涂料耐鼠咬时间≥10d;96 外墙涂料耐鼠咬时间≥10d;97 外墙涂料耐鼠咬时间≥10d;98 外墙涂料耐鼠咬时间≥10d;99 外墙涂料耐鼠咬时间≥10d;100 外墙涂料耐鼠咬时间≥10d;101 外墙涂料耐鼠咬时间≥10d;102 外墙涂料耐鼠咬时间≥10d;103 外墙涂料耐鼠咬时间≥10d;104 外墙涂料耐鼠咬时间≥10d;105 外墙涂料耐鼠咬时间≥10d;106 外墙涂料耐鼠咬时间≥10d;107 外墙涂料耐鼠咬时间≥10d;108 外墙涂料耐鼠咬时间≥10d;109 外墙涂料耐鼠咬时间≥10d;110 外墙涂料耐鼠咬时间≥10d;111 外墙涂料耐鼠咬时间≥10d;112 外墙涂料耐鼠咬时间≥10d;113 外墙涂料耐鼠咬时间≥10d;114 外墙涂料耐鼠咬时间≥10d;115 外墙涂料耐鼠咬时间≥10d;116 外墙涂料耐鼠咬时间≥10d;117 外墙涂料耐鼠咬时间≥10d;118 外墙涂料耐鼠咬时间≥10d;119 外墙涂料耐鼠咬时间≥10d;120 外墙涂料耐鼠咬时间≥10d;121 外墙涂料耐鼠咬时间≥10d;122 外墙涂料耐鼠咬时间≥10d;123 外墙涂料耐鼠咬时间≥10d;124 外墙涂料耐鼠咬时间≥10d;125 外墙涂料耐鼠咬时间≥10d;126 外墙涂料耐鼠咬时间≥10d;127 外墙涂料耐鼠咬时间≥10d;128 外墙涂料耐鼠咬时间≥10d;129 外墙涂料耐鼠咬时间≥10d;130 外墙涂料耐鼠咬时间≥10d;131 外墙涂料耐鼠咬时间≥10d;132 外墙涂料耐鼠咬时间≥10d;133 外墙涂料耐鼠咬时间≥10d;134 外墙涂料耐鼠咬时间≥10d;135 外墙涂料耐鼠咬时间≥10d;136 外墙涂料耐鼠咬时间≥10d;137 外墙涂料耐鼠咬时间≥10d;138 外墙涂料耐鼠咬时间≥10d;139 外墙涂料耐鼠咬时间≥10d;140 外墙涂料耐鼠咬时间≥10d;141 外墙涂料耐鼠咬时间≥10d;142 外墙涂料耐鼠咬时间≥10d;143 外墙涂料耐鼠咬时间≥10d;144 外墙涂料耐鼠咬时间≥10d;145 外墙涂料耐鼠咬时间≥10d;146 外墙涂料耐鼠咬时间≥10d;147 外墙涂料耐鼠咬时间≥10d;148 外墙涂料耐鼠咬时间≥10d;149 外墙涂料耐鼠咬时间≥10d;150 外墙涂料耐鼠咬时间≥10d;151 外墙涂料耐鼠咬时间≥10d;152 外墙涂料耐鼠咬时间≥10d;153 外墙涂料耐鼠咬时间≥10d;154 外墙涂料耐鼠咬时间≥10d;155 外墙涂料耐鼠咬时间≥10d;156 外墙涂料耐鼠咬时间≥10d;157 外墙涂料耐鼠咬时间≥10d;158 外墙涂料耐鼠咬时间≥10d;159 外墙涂料耐鼠咬时间≥10d;160 外墙涂料耐鼠咬时间≥10d;161 外墙涂料耐鼠咬时间≥10d;162 外墙涂料耐鼠咬时间≥10d;163 外墙涂料耐鼠咬时间≥10d;164 外墙涂料耐鼠咬时间≥10d;165 外墙涂料耐鼠咬时间≥10d;166 外墙涂料耐鼠咬时间≥10d;167 外墙涂料耐鼠咬时间≥10d;168 外墙涂料耐鼠咬时间≥10d;169 外墙涂料耐鼠咬时间≥10d;170 外墙涂料耐鼠咬时间≥10d;171 外墙涂料耐鼠咬时间≥10d;172 外墙涂料耐鼠咬时间≥10d;173 外墙涂料耐鼠咬时间≥10d;174 外墙涂料耐鼠咬时间≥10d;175 外墙涂料耐鼠咬时间≥10d;176 外墙涂料耐鼠咬时间≥10d;177 外墙涂料耐鼠咬时间≥10d;178 外墙涂料耐鼠咬时间≥10d;179 外墙涂料耐鼠咬时间≥10d;180 外墙涂料耐鼠咬时间≥10d;181 外墙涂料耐鼠咬时间≥10d;182 外墙涂料耐鼠咬时间≥10d;183 外墙涂料耐鼠咬时间≥10d;184 外墙涂料耐鼠咬时间≥10d;185 外墙涂料耐鼠咬时间≥10d;186 外墙涂料耐鼠咬时间≥10d;187 外墙涂料耐鼠咬时间≥10d;188 外墙涂料耐鼠咬时间≥10d;189 外墙涂料耐鼠咬时间≥10d;190 外墙涂料耐鼠咬时间≥10d;191 外墙涂料耐鼠咬时间≥10d;192 外墙涂料耐鼠咬时间≥10d;193 外墙涂料耐鼠咬时间≥10d;194 外墙涂料耐鼠咬时间≥10d;195 外墙涂料耐鼠咬时间≥10d;196 外墙涂料耐鼠咬时间≥10d;197 外墙涂料耐鼠咬时间≥10d;198 外墙涂料耐鼠咬时间≥10d;199 外墙涂料耐鼠咬时间≥10d;200 外墙涂料耐鼠咬时间≥10d;201 外墙涂料耐鼠咬时间≥10d;202 外墙涂料耐鼠咬时间≥10d;203 外墙涂料耐鼠咬时间≥10d;204 外墙涂料耐鼠咬时间≥10d;205 外墙涂料耐鼠咬时间≥10d;206 外墙涂料耐鼠咬时间≥10d;207 外墙涂料耐鼠咬时间≥10d;208 外墙涂料耐鼠咬时间≥10d;209 外墙涂料耐鼠咬时间≥10d;210 外墙涂料耐鼠咬时间≥10d;211 外墙涂料耐鼠咬时间≥10d;212 外墙涂料耐鼠咬时间≥10d;213 外墙涂料耐鼠咬时间≥10d;214 外墙涂料耐鼠咬时间≥10d;215 外墙涂料耐鼠咬时间≥10d;216 外墙涂料耐鼠咬时间≥10d;217 外墙涂料耐鼠咬时间≥10d;218 外墙涂料耐鼠咬时间≥10d;219 外墙涂料耐鼠咬时间≥10d;220 外墙涂料耐鼠咬时间≥10d;221 外墙涂料耐鼠咬时间≥10d;222 外墙涂料耐鼠咬时间≥10d;223 外墙涂料耐鼠咬时间≥10d;224 外墙涂料耐鼠咬时间≥10d;225 外墙涂料耐鼠咬时间≥10d;226 外墙涂料耐鼠咬时间≥10d;227 外墙涂料耐鼠咬时间≥10d;228 外墙涂料耐鼠咬时间≥10d;229 外墙涂料耐鼠咬时间≥10d;230 外墙涂料耐鼠咬时间≥10d;231 外墙涂料耐鼠咬时间≥10d;232 外墙涂料耐鼠咬时间≥10d;233 外墙涂料耐鼠咬时间≥10d;234 外墙涂料耐鼠咬时间≥10d;235 外墙涂料耐鼠咬时间≥10d;236 外墙涂料耐鼠咬时间≥10d;237 外墙涂料耐鼠咬时间≥10d;238 外墙涂料耐鼠咬时间≥10d;239 外墙涂料耐鼠咬时间≥10d;240 外墙涂料耐鼠咬时间≥10d;241 外墙涂料耐鼠咬时间≥10d;242 外墙涂料耐鼠咬时间≥10d;243 外墙涂料耐鼠咬时间≥10d;244 外墙涂料耐鼠咬时间≥10d;245 外墙涂料耐鼠咬时间≥10d;246 外墙涂料耐鼠咬时间≥10d;247 外墙涂料耐鼠咬时间≥10d;248 外墙涂料耐鼠咬时间≥10d;249 外墙涂料耐鼠咬时间≥10d;250 外墙涂料耐鼠咬时间≥10d;251 外墙涂料耐鼠咬时间≥10d;252 外墙涂料耐鼠咬时间≥10d;253 外墙涂料耐鼠咬时间≥10d;254 外墙涂料耐鼠咬时间≥10d;255 外墙涂料耐鼠咬时间≥10d;256 外墙涂料耐鼠咬时间≥10d;257 外墙涂料耐鼠咬时间≥10d;258 外墙涂料耐鼠咬时间≥10d;259 外墙涂料耐鼠咬时间≥10d;260 外墙涂料耐鼠咬时间≥10d;261 外墙涂料耐鼠咬时间≥10d;262 外墙涂料耐鼠咬时间≥10d;263 外墙涂料耐鼠咬时间≥10d;264 外墙涂料耐鼠咬时间≥10d;265 外墙涂料耐鼠咬时间≥10d;266 外墙涂料耐鼠咬时间≥10d;267 外墙涂料耐鼠咬时间≥10d;268 外墙涂料耐鼠咬时间≥10d;269 外墙涂料耐鼠咬时间≥10d;270 外墙涂料耐鼠咬时间≥10d;271 外墙涂料耐鼠咬时间≥10d;272 外墙涂料耐鼠咬时间≥10d;273 外墙涂料耐鼠咬时间≥10d;274 外墙涂料耐鼠咬时间≥10d;275 外墙涂料耐鼠咬时间≥10d;276 外墙涂料耐鼠咬时间≥10d;277 外墙涂料耐鼠咬时间≥10d;278 外墙涂料耐鼠咬时间≥10d;279 外墙涂料耐鼠咬时间≥10d;280 外墙涂料耐鼠咬时间≥10d;281 外墙涂料耐鼠咬时间≥10d;282 外墙涂料耐鼠咬时间≥10d;283 外墙涂料耐鼠咬时间≥10d;284 外墙涂料耐鼠咬时间≥10d;285 外墙涂料耐鼠咬时间≥10d;286 外墙涂料耐鼠咬时间≥10d;287 外墙涂料耐鼠咬时间≥10d;288 外墙涂料耐鼠咬时间≥10d;289 外墙涂料耐鼠咬时间≥10d;2																		
名	称	W-1	涂料外墙面(外墙)	W-2	涂料外墙面(窗台装饰线条等)	备注																																										
外	用	地脚24h后,喷界面剂一遍;喷涂素水泥浆一遍,并打磨墙面;涂刷一层界面剂;涂刷一层封闭底漆;第二遍防水层:1.5厚聚合物水泥防水涂料;第一遍防水层:5.0厚聚合物水泥砂浆找平层;15厚M15聚合物水泥砂浆找平层;满挂聚合物水泥砂浆网(备注2);基层表面清理干净,阴阳角刷一遍(加气砼墙专用界面剂);铲除原有抹灰层(或原砌体上墙、柱、梁)外墙面构造层(约30厚),露出墙体基层。	或地24h后,喷界面剂一遍;喷涂素水泥浆一遍,并打磨墙面;涂刷一层界面剂;涂刷一层封闭底漆;第二遍防水层:1.5厚聚合物水泥防水涂料;第一遍防水层:5.0厚聚合物水泥砂浆找平层;15厚M15聚合物水泥砂浆找平层;满挂聚合物水泥砂浆网(备注2);基层表面清理干净,阴阳角刷一遍(加气砼墙专用界面剂);铲除原有抹灰层(或原砌体上墙、柱、梁)外墙面构造层(约30厚),露出墙体基层。	或地24h后,喷界面剂一遍;喷涂素水泥浆一遍,并打磨墙面;涂刷一层界面剂;涂刷一层封闭底漆;第二遍防水层:1.5厚聚合物水泥防水涂料;第一遍防水层:5.0厚聚合物水泥砂浆找平层;15厚M15聚合物水泥砂浆找平层;满挂聚合物水泥砂浆网(备注2);基层表面清理干净,阴阳角刷一遍(加气砼墙专用界面剂);铲除原有抹灰层(或原砌体上墙、柱、梁)外墙面构造层(约30厚),露出墙体基层。	1 外墙从基层表面至饰面层应留分缝缝,金属网、找平层、防水层、饰面层均应在相同位置留缝,分缝缝距距3m×3m,缝宽8~10,缝缝高弹性耐候密封胶,分缝处应做防水详图。2 热镀锌电焊网片:0.90±0.04;规格:12.7×12.7;焊点拉拔力:≥65N;镀锌层质量:≥122g/m <sup>2</sup> ;水泥钉钉挂,有效锚固深度≥25,间距≤300×300,镀锌电焊网片长度及搭接均距≥500;																																											
面	做	法	或地24h后,喷界面剂一遍;喷涂素水泥浆一遍,并打磨墙面;涂刷一层界面剂;涂刷一层封闭底漆;第二遍防水层:1.5厚聚合物水泥防水涂料;第一遍防水层:5.0厚聚合物水泥砂浆找平层;15厚M15聚合物水泥砂浆找平层;满挂聚合物水泥砂浆网(备注2);基层表面清理干净,阴阳角刷一遍(加气砼墙专用界面剂);铲除原有抹灰层(或原砌体上墙、柱、梁)外墙面构造层(约30厚),露出墙体基层。	或地24h后,喷界面剂一遍;喷涂素水泥浆一遍,并打磨墙面;涂刷一层界面剂;涂刷一层封闭底漆;第二遍防水层:1.5厚聚合物水泥防水涂料;第一遍防水层:5.0厚聚合物水泥砂浆找平层;15厚M15聚合物水泥砂浆找平层;满挂聚合物水泥砂浆网(备注2);基层表面清理干净,阴阳角刷一遍(加气砼墙专用界面剂);铲除原有抹灰层(或原砌体上墙、柱、梁)外墙面构造层(约30厚),露出墙体基层。	3 外墙涂料:1 乳胶漆无脱皮,表干时间≤5h,基层强度≥0.3MPa,吸水率≤0.1%;2 外墙涂料耐碱时间≥10d;3 外墙涂料耐水时间≥10d;4 外墙涂料耐酸时间≥10d;5 外墙涂料耐盐时间≥10d;6 外墙涂料耐紫外线时间≥10d;7 外墙涂料耐臭氧时间≥10d;8 外墙涂料耐老化时间≥10d;9 外墙涂料耐冲击时间≥10d;10 外墙涂料耐刮擦时间≥10d;11 外墙涂料耐划伤时间≥10d;12 外墙涂料耐摩擦时间≥10d;13 外墙涂料耐污染时间≥10d;14 外墙涂料耐霉变时间≥10d;15 外墙涂料耐细菌时间≥10d;16 外墙涂料耐真菌时间≥10d;17 外墙涂料耐藻类时间≥10d;18 外墙涂料耐昆虫时间≥10d;19 外墙涂料耐鼠咬时间≥10d;20 外墙涂料耐鼠咬时间≥10d;21 外墙涂料耐鼠咬时间≥10d;22 外墙涂料耐鼠咬时间≥10d;23 外墙涂料耐鼠咬时间≥10d;24 外墙涂料耐鼠咬时间≥10d;25 外墙涂料耐鼠咬时间≥10d;26 外墙涂料耐鼠咬时间≥10d;27 外墙涂料耐鼠咬时间≥10d;28 外墙涂料耐鼠咬时间≥10d;29 外墙涂料耐鼠咬时间≥10d;30 外墙涂料耐鼠咬时间≥10d;31 外墙涂料耐鼠咬时间≥10d;32 外墙涂料耐鼠咬时间≥10d;33 外墙涂料耐鼠咬时间≥10d;34 外墙涂料耐鼠咬时间≥10d;35 外墙涂料耐鼠咬时间≥10d;36 外墙涂料耐鼠咬时间≥10d;37 外墙涂料耐鼠咬时间≥10d;38 外墙涂料耐鼠咬时间≥10d;39 外墙涂料耐鼠咬时间≥10d;40 外墙涂料耐鼠咬时间≥10d;41 外墙涂料耐鼠咬时间≥10d;42 外墙涂料耐鼠咬时间≥10d;43 外墙涂料耐鼠咬时间≥10d;44 外墙涂料耐鼠咬时间≥10d;45 外墙涂料耐鼠咬时间≥10d;46 外墙涂料耐鼠咬时间≥10d;47 外墙涂料耐鼠咬时间≥10d;48 外墙涂料耐鼠咬时间≥10d;49 外墙涂料耐鼠咬时间≥10d;50 外墙涂料耐鼠咬时间≥10d;51 外墙涂料耐鼠咬时间≥10d;52 外墙涂料耐鼠咬时间≥10d;53 外墙涂料耐鼠咬时间≥10d;54 外墙涂料耐鼠咬时间≥10d;55 外墙涂料耐鼠咬时间≥10d;56 外墙涂料耐鼠咬时间≥10d;57 外墙涂料耐鼠咬时间≥10d;58 外墙涂料耐鼠咬时间≥10d;59 外墙涂料耐鼠咬时间≥10d;60 外墙涂料耐鼠咬时间≥10d;61 外墙涂料耐鼠咬时间≥10d;62 外墙涂料耐鼠咬时间≥10d;63 外墙涂料耐鼠咬时间≥10d;64 外墙涂料耐鼠咬时间≥10d;65 外墙涂料耐鼠咬时间≥10d;66 外墙涂料耐鼠咬时间≥10d;67 外墙涂料耐鼠咬时间≥10d;68 外墙涂料耐鼠咬时间≥10d;69 外墙涂料耐鼠咬时间≥10d;70 外墙涂料耐鼠咬时间≥10d;71 外墙涂料耐鼠咬时间≥10d;72 外墙涂料耐鼠咬时间≥10d;73 外墙涂料耐鼠咬时间≥10d;74 外墙涂料耐鼠咬时间≥10d;75 外墙涂料耐鼠咬时间≥10d;76 外墙涂料耐鼠咬时间≥10d;77 外墙涂料耐鼠咬时间≥10d;78 外墙涂料耐鼠咬时间≥10d;79 外墙涂料耐鼠咬时间≥10d;80 外墙涂料耐鼠咬时间≥10d;81 外墙涂料耐鼠咬时间≥10d;82 外墙涂料耐鼠咬时间≥10d;83 外墙涂料耐鼠咬时间≥10d;84 外墙涂料耐鼠咬时间≥10d;85 外墙涂料耐鼠咬时间≥10d;86 外墙涂料耐鼠咬时间≥10d;87 外墙涂料耐鼠咬时间≥10d;88 外墙涂料耐鼠咬时间≥10d;89 外墙涂料耐鼠咬时间≥10d;90 外墙涂料耐鼠咬时间≥10d;91 外墙涂料耐鼠咬时间≥10d;92 外墙涂料耐鼠咬时间≥10d;93 外墙涂料耐鼠咬时间≥10d;94 外墙涂料耐鼠咬时间≥10d;95 外墙涂料耐鼠咬时间≥10d;96 外墙涂料耐鼠咬时间≥10d;97 外墙涂料耐鼠咬时间≥10d;98 外墙涂料耐鼠咬时间≥10d;99 外墙涂料耐鼠咬时间≥10d;100 外墙涂料耐鼠咬时间≥10d;101 外墙涂料耐鼠咬时间≥10d;102 外墙涂料耐鼠咬时间≥10d;103 外墙涂料耐鼠咬时间≥10d;104 外墙涂料耐鼠咬时间≥10d;105 外墙涂料耐鼠咬时间≥10d;106 外墙涂料耐鼠咬时间≥10d;107 外墙涂料耐鼠咬时间≥10d;108 外墙涂料耐鼠咬时间≥10d;109 外墙涂料耐鼠咬时间≥10d;110 外墙涂料耐鼠咬时间≥10d;111 外墙涂料耐鼠咬时间≥10d;112 外墙涂料耐鼠咬时间≥10d;113 外墙涂料耐鼠咬时间≥10d;114 外墙涂料耐鼠咬时间≥10d;115 外墙涂料耐鼠咬时间≥10d;116 外墙涂料耐鼠咬时间≥10d;117 外墙涂料耐鼠咬时间≥10d;118 外墙涂料耐鼠咬时间≥10d;119 外墙涂料耐鼠咬时间≥10d;120 外墙涂料耐鼠咬时间≥10d;121 外墙涂料耐鼠咬时间≥10d;122 外墙涂料耐鼠咬时间≥10d;123 外墙涂料耐鼠咬时间≥10d;124 外墙涂料耐鼠咬时间≥10d;125 外墙涂料耐鼠咬时间≥10d;126 外墙涂料耐鼠咬时间≥10d;127 外墙涂料耐鼠咬时间≥10d;128 外墙涂料耐鼠咬时间≥10d;129 外墙涂料耐鼠咬时间≥10d;130 外墙涂料耐鼠咬时间≥10d;131 外墙涂料耐鼠咬时间≥10d;132 外墙涂料耐鼠咬时间≥10d;133 外墙涂料耐鼠咬时间≥10d;134 外墙涂料耐鼠咬时间≥10d;135 外墙涂料耐鼠咬时间≥10d;136 外墙涂料耐鼠咬时间≥10d;137 外墙涂料耐鼠咬时间≥10d;138 外墙涂料耐鼠咬时间≥10d;139 外墙涂料耐鼠咬时间≥10d;140 外墙涂料耐鼠咬时间≥10d;141 外墙涂料耐鼠咬时间≥10d;142 外墙涂料耐鼠咬时间≥10d;143 外墙涂料耐鼠咬时间≥10d;144 外墙涂料耐鼠咬时间≥10d;145 外墙涂料耐鼠咬时间≥10d;146 外墙涂料耐鼠咬时间≥10d;147 外墙涂料耐鼠咬时间≥10d;148 外墙涂料耐鼠咬时间≥10d;149 外墙涂料耐鼠咬时间≥10d;150 外墙涂料耐鼠咬时间≥10d;151 外墙涂料耐鼠咬时间≥10d;152 外墙涂料耐鼠咬时间≥10d;153 外墙涂料耐鼠咬时间≥10d;154 外墙涂料耐鼠咬时间≥10d;155 外墙涂料耐鼠咬时间≥10d;156 外墙涂料耐鼠咬时间≥10d;157 外墙涂料耐鼠咬时间≥10d;158 外墙涂料耐鼠咬时间≥10d;159 外墙涂料耐鼠咬时间≥10d;160 外墙涂料耐鼠咬时间≥10d;161 外墙涂料耐鼠咬时间≥10d;162 外墙涂料耐鼠咬时间≥10d;163 外墙涂料耐鼠咬时间≥10d;164 外墙涂料耐鼠咬时间≥10d;165 外墙涂料耐鼠咬时间≥10d;166 外墙涂料耐鼠咬时间≥10d;167 外墙涂料耐鼠咬时间≥10d;168 外墙涂料耐鼠咬时间≥10d;169 外墙涂料耐鼠咬时间≥10d;170 外墙涂料耐鼠咬时间≥10d;171 外墙涂料耐鼠咬时间≥10d;172 外墙涂料耐鼠咬时间≥10d;173 外墙涂料耐鼠咬时间≥10d;174 外墙涂料耐鼠咬时间≥10d;175 外墙涂料耐鼠咬时间≥10d;176 外墙涂料耐鼠咬时间≥10d;177 外墙涂料耐鼠咬时间≥10d;178 外墙涂料耐鼠咬时间≥10d;179 外墙涂料耐鼠咬时间≥10d;180 外墙涂料耐鼠咬时间≥10d;181 外墙涂料耐鼠咬时间≥10d;182 外墙涂料耐鼠咬时间≥10d;183 外墙涂料耐鼠咬时间≥10d;184 外墙涂料耐鼠咬时间≥10d;185 外墙涂料耐鼠咬时间≥10d;186 外墙涂料耐鼠咬时间≥10d;187 外墙涂料耐鼠咬时间≥10d;188 外墙涂料耐鼠咬时间≥10d;189 外墙涂料耐鼠咬时间≥10d;190 外墙涂料耐鼠咬时间≥10d;191 外墙涂料耐鼠咬时间≥10d;192 外墙涂料耐鼠咬时间≥10d;193 外墙涂料耐鼠咬时间≥10d;194 外墙涂料耐鼠咬时间≥10d;195 外墙涂料耐鼠咬时间≥10d;196 外墙涂料耐鼠咬时间≥10d;197 外墙涂料耐鼠咬时间≥10d;198 外墙涂料耐鼠咬时间≥10d;199 外墙涂料耐鼠咬时间≥10d;200 外墙涂料耐鼠咬时间≥10d;201 外墙涂料耐鼠咬时间≥10d;202 外墙涂料耐鼠咬时间≥10d;203 外墙涂料耐鼠咬时间≥10d;204 外墙涂料耐鼠咬时间≥10d;205 外墙涂料耐鼠咬时间≥10d;206 外墙涂料耐鼠咬时间≥10d;207 外墙涂料耐鼠咬时间≥10d;208 外墙涂料耐鼠咬时间≥10d;209 外墙涂料耐鼠咬时间≥10d;210 外墙涂料耐鼠咬时间≥10d;211 外墙涂料耐鼠咬时间≥10d;212 外墙涂料耐鼠咬时间≥10d;213 外墙涂料耐鼠咬时间≥10d;214 外墙涂料耐鼠咬时间≥10d;215 外墙涂料耐鼠咬时间≥10d;216 外墙涂料耐鼠咬时间≥10d;217 外墙涂料耐鼠咬时间≥10d;218 外墙涂料耐鼠咬时间≥10d;219 外墙涂料耐鼠咬时间≥10d;220 外墙涂料耐鼠咬时间≥10d;221 外墙涂料耐鼠咬时间≥10d;222 外墙涂料耐鼠咬时间≥10d;223 外墙涂料耐鼠咬时间≥10d;224 外墙涂料耐鼠咬时间≥10d;225 外墙涂料耐鼠咬时间≥10d;226 外墙涂料耐鼠咬时间≥10d;227 外墙涂料耐鼠咬时间≥10d;228 外墙涂料耐鼠咬时间≥10d;229 外墙涂料耐鼠咬时间≥10d;230 外墙涂料耐鼠咬时间≥10d;231 外墙涂料耐鼠咬时间≥10d;232 外墙涂料耐鼠咬时间≥10d;233 外墙涂料耐鼠咬时间≥10d;234 外墙涂料耐鼠咬时间≥10d;235 外墙涂料耐鼠咬时间≥10d;236 外墙涂料耐鼠咬时间≥10d;237 外墙涂料耐鼠咬时间≥10d;238 外墙涂料耐鼠咬时间≥10d;239 外墙涂料耐鼠咬时间≥10d;240 外墙涂料耐鼠咬时间≥10d;241 外墙涂料耐鼠咬时间≥10d;242 外墙涂料耐鼠咬时间≥10d;243 外墙涂料耐鼠咬时间≥10d;244 外墙涂料耐鼠咬时间≥10d;245 外墙涂料耐鼠咬时间≥10d;246 外墙涂料耐鼠咬时间≥10d;247 外墙涂料耐鼠咬时间≥10d;248 外墙涂料耐鼠咬时间≥10d;249 外墙涂料耐鼠咬时间≥10d;250 外墙涂料耐鼠咬时间≥10d;251 外墙涂料耐鼠咬时间≥10d;252 外墙涂料耐鼠咬时间≥10d;253 外墙涂料耐鼠咬时间≥10d;254 外墙涂料耐鼠咬时间≥10d;255 外墙涂料耐鼠咬时间≥10d;256 外墙涂料耐鼠咬时间≥10d;257 外墙涂料耐鼠咬时间≥10d;258 外墙涂料耐鼠咬时间≥10d;259 外墙涂料耐鼠咬时间≥10d;260 外墙涂料耐鼠咬时间≥10d;261 外墙涂料耐鼠咬时间≥10d;262 外墙涂料耐鼠咬时间≥10d;263 外墙涂料耐鼠咬时间≥10d;264 外墙涂料耐鼠咬时间≥10d;265 外墙涂料耐鼠咬时间≥10d;266 外墙涂料耐鼠咬时间≥10d;267 外墙涂料耐鼠咬时间≥10d;268 外墙涂料耐鼠咬时间≥10d;269 外墙涂料耐鼠咬时间≥10d;270 外墙涂料耐鼠咬时间≥10d;271 外墙涂料耐鼠咬时间≥10d;272 外墙涂料耐鼠咬时间≥10d;273 外墙涂料耐鼠咬时间≥10d;274 外墙涂料耐鼠咬时间≥10d;275 外墙涂料耐鼠咬时间≥10d;276 外墙涂料耐鼠咬时间≥10d;277 外墙涂料耐鼠咬时间≥10d;278 外墙涂料耐鼠咬时间≥10d;279 外墙涂料耐鼠咬时间≥10d;280 外墙涂料耐鼠咬时间≥10d;281 外墙涂料耐鼠咬时间≥10d;282 外墙涂料耐鼠咬时间≥10d;283 外墙涂料耐鼠咬时间≥10d;284 外墙涂料耐鼠咬时间≥10d;285 外墙涂料耐鼠咬时间≥10d;286 外墙涂料耐鼠咬时间≥10d;287 外墙涂料耐鼠咬时间≥10d;288 外墙涂料耐鼠咬时间≥10d;289 外墙涂料耐鼠咬时间≥10d;2																																											





中大设计集团有限公司  
ZHONGDA DESIGN GROUP CO.,LTD.  
设计证书编号(乙级): A261130053  
地址: 陕西省西安市高新区唐延南路8号  
电话: 029-81124625 邮编: 710000

出图专用章  
OFFICIAL STAMP

注册执业章  
REGISTERED WORKING STAMP

建设单位 CLIENT  
乳源瑶族自治县市政管理中心

项目名称 PROJECT NAME  
乳源瑶族自治县解放南片区  
老旧小区改造项目

子项名称 ITEM NAME

图 名 DRAWING NAME

11栋平面图

项目负责人 PROJECT MANAGER	白 瑞	白瑞
专业负责人 DIVISION CHIEF	白 瑞	白瑞
审核人 REVIEWED BY	李善谋	李善谋
审定人 APPROVED BY	郭玉峰	郭玉峰
校对人 CHECKED BY	顾顺钦	顾顺钦
设计人 DESIGNED	杨智赞	杨智赞
制图人 DRAWN	杨智赞	杨智赞

工程编号 JOB NO. 25-C3700025

阶段 STATUS	施工图	专业 DISCI.	建筑
日期 DATE	2025. 08	图号 DR. NO.	JS-1101

版权所有，不得复制、套用。  
ALL RIGHTS RESERVED.DONT COPIED.REPRODUCED.

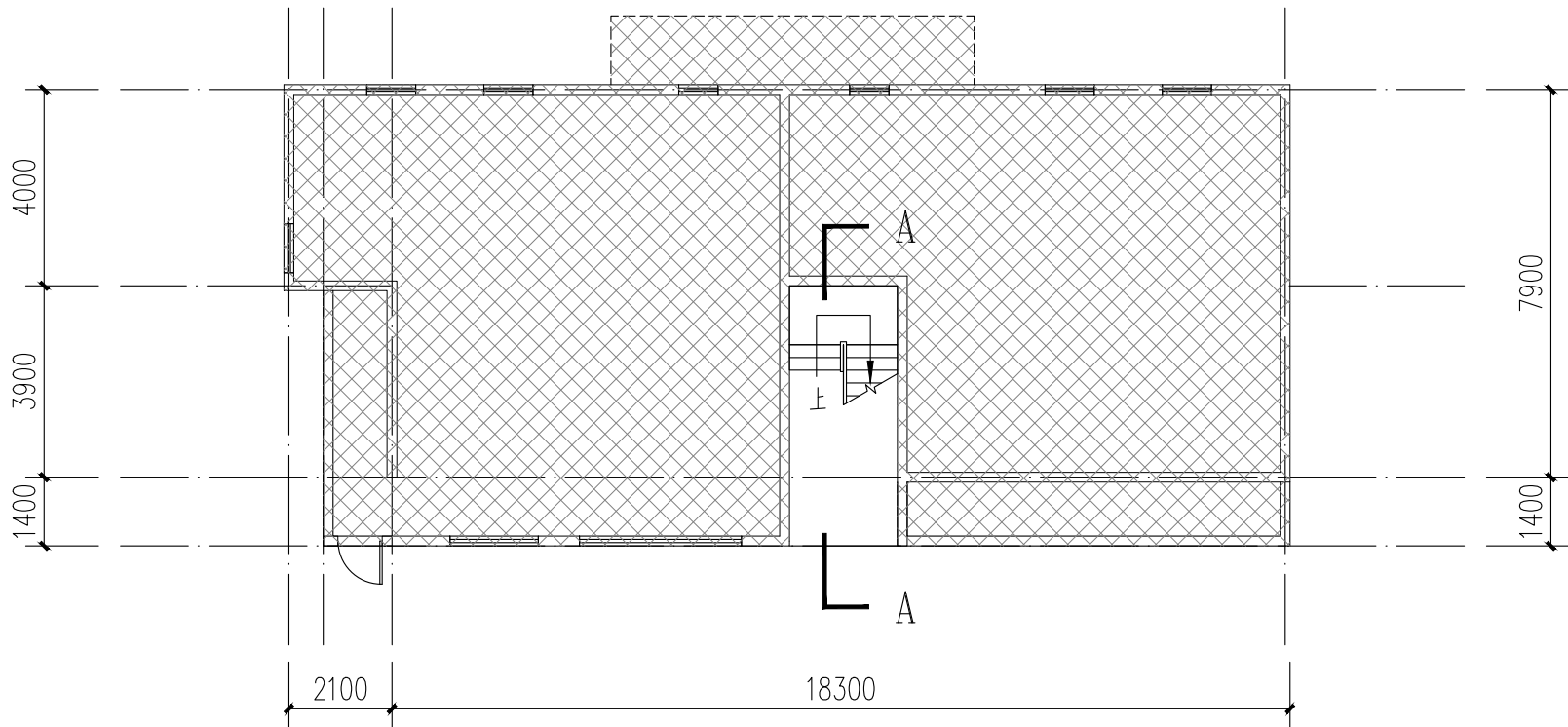

11栋一层平面图 1:100

注: 本层建筑面积: 179.96m<sup>2</sup>  
本栋建筑面积: 550.24m<sup>2</sup>

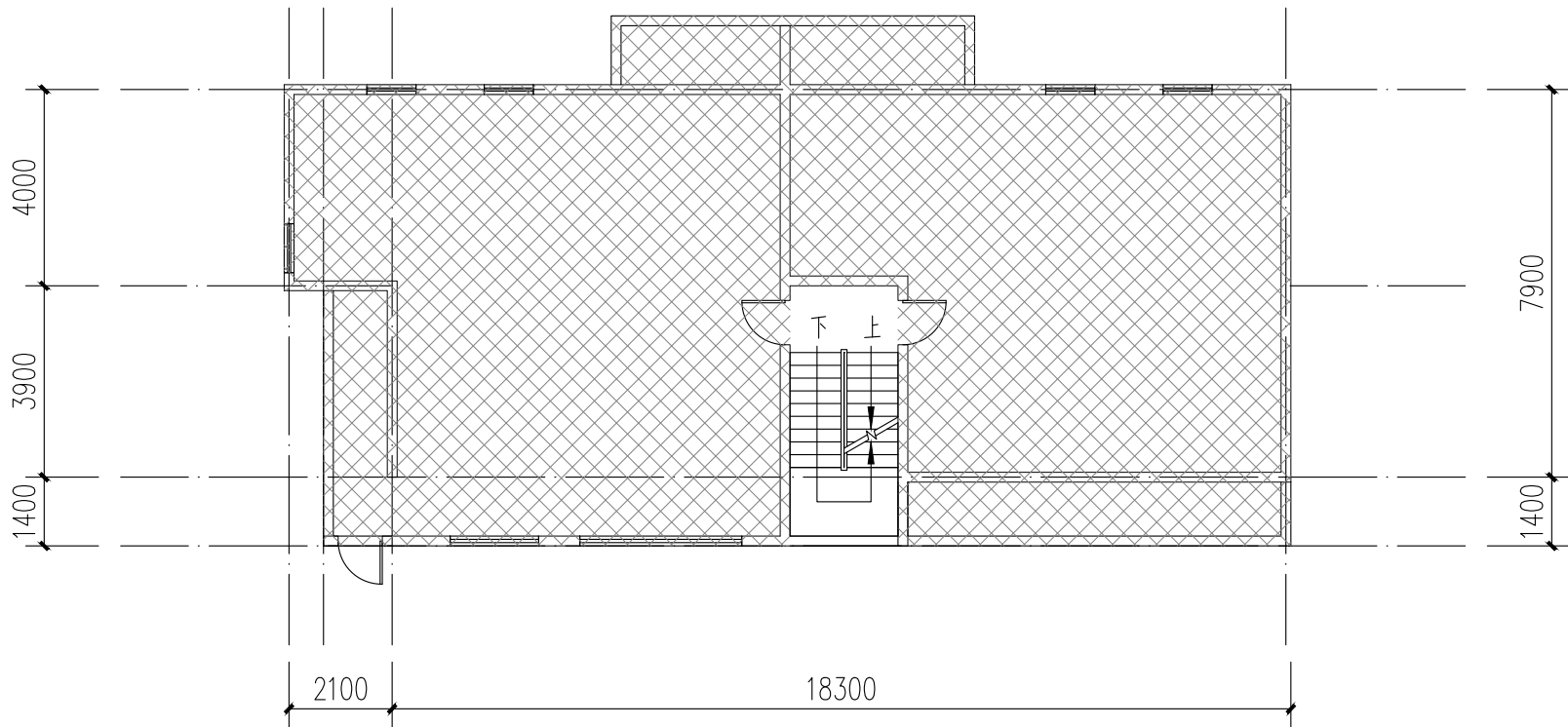

11栋二层、三层平面图 1:100

注: 本层建筑面积: 185.14m<sup>2</sup>

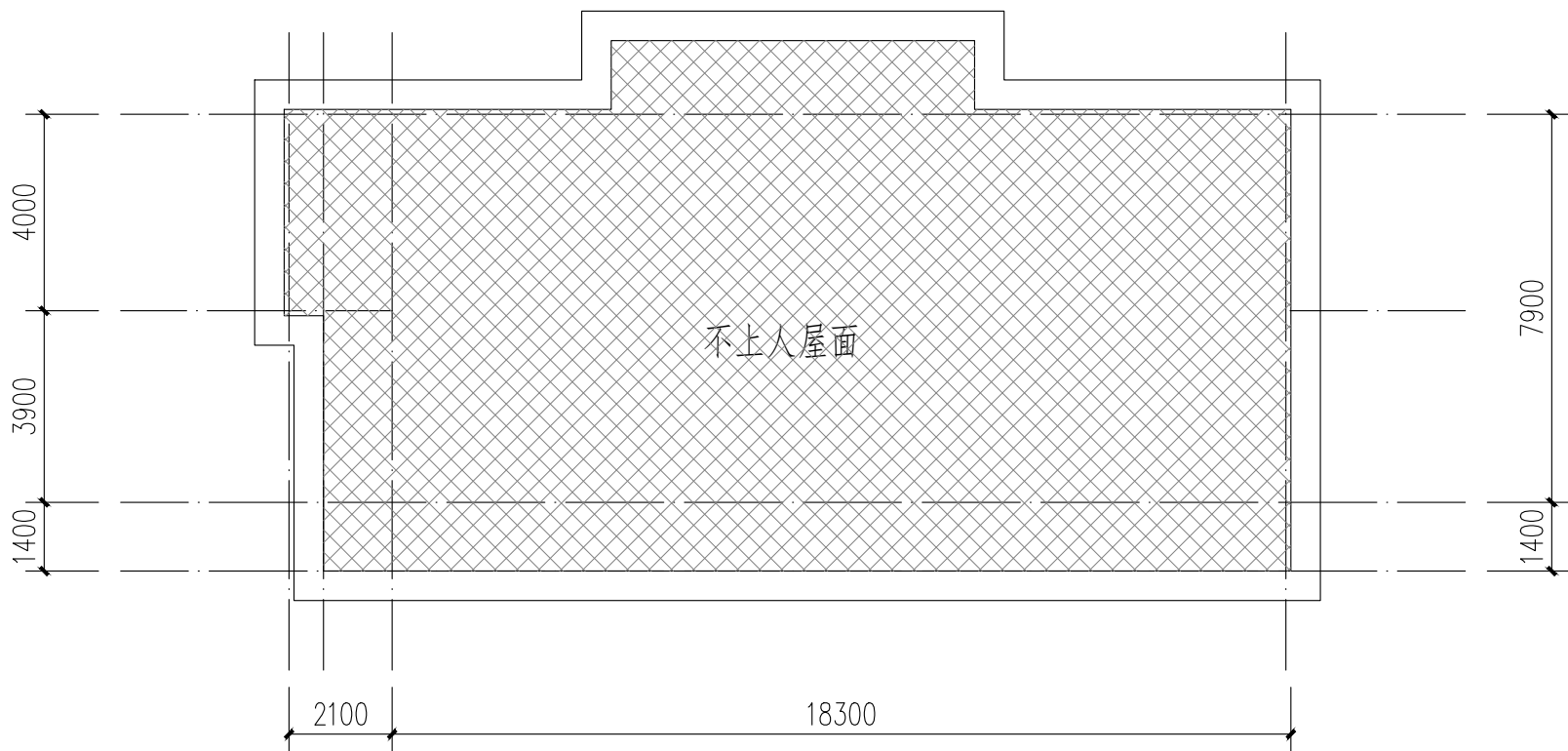

11栋屋顶层平面图 1:100

图例:  
 不改造区域

本栋建筑改造说明:  
1、楼梯间墙面、顶棚、扶手两侧、休息平台底面、休息平台内侧墙面、楼梯底面均全部重新刷白。  
2、本图根据现场实测情况绘制, 图纸所有尺寸、标高, 施工方需现场进行二次测量复核并以现场实际情况为准。  
3、原有室外空调机位增加空调冷凝水横管和竖管, 具体详水施。



出图专用章  
OFFICIAL STAMP

注册执业章  
REGISTERED WORKING STAMP

建设单位 CLIENT  
乳源瑶族自治县市政管理中心

项目名称 PROJECT NAME  
乳源瑶族自治县解放南片区  
老旧小区改造项目

子项名称	ITEM NAME
1. 项目概况	1. PROJECT OVERVIEW
2. 项目背景	2. PROJECT BACKGROUND
3. 项目目标	3. PROJECT OBJECTIVES
4. 项目范围	4. PROJECT SCOPE
5. 项目组织	5. PROJECT ORGANIZATION
6. 项目计划	6. PROJECT PLAN
7. 项目执行	7. PROJECT EXECUTION
8. 项目监控	8. PROJECT MONITORING
9. 项目收尾	9. PROJECT CLOSURE
10. 项目总结	10. PROJECT SUMMARY

名 DRAWING NAME

11栋立面图  
11栋楼梯A-A剖面图

项目负责人 PROJECT MANAGER	白 瑞	
--------------------------	-----	---

专业负责人 DIVISION CHIEF	白 瑞	
-------------------------	-----	---

审核人 REVIEWED BY	李善谋	李善谋
--------------------	-----	-----

审定人 APPROVED BY	郭玉峰	
--------------------	-----	---

校对 CHECKED BY	顾顺钦	顾顺钦
------------------	-----	-----

设计人 DESIGNED	杨智赟	
-----------------	-----	---

制图人 DRAWN	杨智赟	
--------------	-----	---

工程编号 JOB NO.	25-C3700025
--------------	-------------

阶段 STATUS	施工图	专业 DISCIPL.	建筑
--------------	-----	----------------	----

日期 DATE	2025. 08	图号 DR. NO.	JS-1102
------------	----------	---------------	---------

版权所有，不得复制、套用。  
ALL RIGHTS RESERVED, DON'T COPIED, REPRODUCE

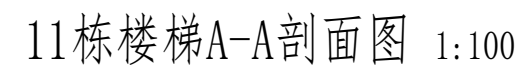
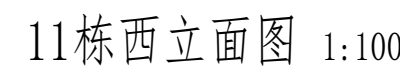
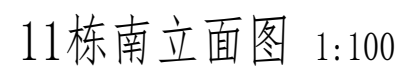

立面改造说明:

- 1、铲除原有外墙面层,重新刷外墙漆,颜色详立面及图例;
- 2、翻新原有金属防盗网,重新除锈刷漆,详立面及图例;
- 3、原有室外空调机位增加空调冷凝水横管和竖管,具体详水施;
- 4、原有金属飘窗均拆除更换为树脂瓦一体屋檐,详立面及图例。

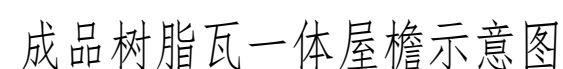
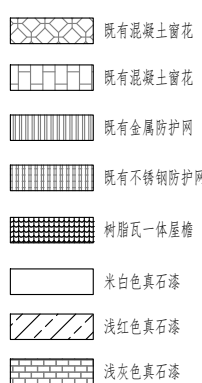



12-16栋既有建筑修缮、改造建筑设计统一说明										<div><div><div><div><div></div></div></div><div><div><div><span></span></div><div><span></span></div></div></div><div><div><div><span></span></div></div></div></div></div> <div>中大设计集团有限公司</div> <div>ZHONGDA DESIGN GROUP CO.,LTD.</div> <div>设计证书编号(乙级): A261130053</div> <div>地址:陕西省西安市高新区唐延南路8号</div> <div>电话:029-81124625    邮编: 710000</div>																																																																									
1	工程依据					3.8	建设单位应委托具有相应资格的施工图设计文件审查单位或者按规定履行有关行政主管部门、组织施工图设计文件审查,未经施工图审查通过、未取得地方主管相关部门批复通过的图纸,不得用于施工。 本工程所选的装饰材料应根据设计单位确定的材质、规格、参数、色彩及相关技术标准等,并由施工单位提供样板,经设计单位、监理单位、业主单位确认后方可施工,主要装饰材料应制作等同类比例的展示样板,经上述各方确认后,方可全面施工。					7	材料选用及施工说明																																																																						
1.1	项目批准文件					3.9	室内装饰装修不应影响建筑结构的安全性。当既有建筑改造时,甲方应委托专业公司进行“可靠性”鉴定,施工单位需根据结构安全鉴定报告以及加固的施工图纸进行施工。					7.1	图中所选用的户外墙面基层市场供应面使用,样品在施工图前由甲方及设计人员审批。																																																																						
1.2	建设单位提供的设计资料					3.10						7.2	无特殊说明之处,所有细部构造须按设计人意见做法完成。																																																																						
1.2.1	历次会议纪要及往来文件;											7.3	所有紧固件须用不锈钢或镀锌防腐五金件。																																																																						
1.2.2	初步设计批复文件及初步设计评审专家意见。																																																																																		
1.3	现行的国家及地方颁布的有关建筑设计规范、标准和规定(包括但不限于下列打√项规范):					4	改造修缮设计原则					8	其他注意事项																																																																						
	√《建筑节能与可再生能源利用通用规范》GB 55015—2021					4.1	既有建筑改造前,应根据改造要求和目标,对所涉及的结构安全、消防安全等内容进行检查评定或检测鉴定。					8.1	在对原有建筑物进行清洗维护时,不得采用PH值小于4或PH值大于10的清洗剂以及有毒有害化学品。																																																																						
	√《建筑与市政工程无障碍通用规范》GB 55019—2021					4.2	既有建筑的改造,应根据检查或鉴定结果进行设计。					8.2	压顶及滴水:所有女儿墙及阳台压顶面均应向内倾斜5%,建筑物外立面上凸出部份的构件外侧周边均应做滴水线处理。																																																																						
	√《民用建筑通用规范》GB 55031—2022					4.3	既有建筑改造过程中应避免破坏原结构承重构件,如确需改动,应对其进行有效处理。					8.3	所有整饰范围内之外露屋面飘窗及阳台底、内侧均按照低施工,凡图纸未说明者均刷白色外墙防腐涂料,外侧周边均做滴水线,所有整饰范围内之窗台及窗楣处之外露面均需做饰面处理,材质按正面积质。																																																																						
	√《房屋建筑制图统一标准》GB/T 50001—2017											8.4	本项目开工前,必须由业主(建设单位)组织设计单位、监理单位、施工单位三方进行施工前的图纸交底与施工期会审,由设计单位介绍设计的要求及实施的方式;由施工单位对施工图纸中的问题列出清单,交由设计单位逐一作出解释,并据此形成施工图纸会审记录。设计单位必须根据会审记录对图纸作出相应的修改以完善本施工图设计。																																																																						
	√《建筑制图标准》GB/T 50104—2010											8.5	施工进场后,应先按照图纸核对现场,如发现图纸与现场不符时,须尽快核实并作出相应的调整,如因图纸与现场不符而没有通知设计单位,如业主的情况下擅自施工的,其后果将由施工单位自行承担。																																																																						
	√《工程建设标准强制性条文(房屋建筑部分)》(2013年版)					5	既有建筑处理					8.6	在整个项目的施工过程中,业主或其指定的监理方,应定期(每周)召开工程例会,协调设计、施工各专业等各方面的合作,及时解决工地出现的各种问题,设计方也应及时解决施工中涉及到设计的问题,并作出图纸变更。																																																																						
	√《工程建设标准强制性条文(城乡规划部分)》(2013年版)					5.1	墙体					8.7	预拌砂浆与传统砂浆的对应关系																																																																						
	√《全国民用建筑工程设计技术措施》(2009年版)					5.1.1	砌体修复					<table><tr><th>品种</th><th>预拌砂浆</th><th>传统砂浆</th><th>品种</th><th>预拌砂浆</th><th>传统砂浆</th></tr><tr><td rowspan="5">砌体砂浆</td><td>WM M5、DM M5</td><td>M5 混合砂浆、M5 水泥砂浆</td><td rowspan="5">抹灰砂浆</td><td>WP M5、DP M5</td><td>1:1:6混合砂浆</td></tr><tr><td>WM M7.5、DM M7.5</td><td>M7.5 混合砂浆、M7.5 水泥砂浆</td><td>WP M10、DP M10</td><td>1:1:4混合砂浆</td></tr><tr><td>WM M10、DM M10</td><td>M10 混合砂浆、M10 水泥砂浆</td><td>WP M15、DP M15</td><td>1:3水泥砂浆</td></tr><tr><td>WM M15、DM M15</td><td>M15 水泥砂浆</td><td rowspan="2">WP M20、DP M20</td><td>1:2水泥砂浆</td></tr><tr><td>WM M20、DM M20</td><td>M20 水泥砂浆</td><td>1:2.5水泥砂浆</td></tr><tr><td rowspan="2">地面砂浆</td><td>WS M15、DS M15</td><td>1:3水泥砂浆</td><td rowspan="6"></td><td></td><td>1:1:2混合砂浆</td></tr><tr><td>WS M20、DS M20</td><td>1:2水泥砂浆</td><td></td><td></td></tr></table>					品种	预拌砂浆	传统砂浆	品种	预拌砂浆	传统砂浆	砌体砂浆	WM M5、DM M5	M5 混合砂浆、M5 水泥砂浆	抹灰砂浆	WP M5、DP M5	1:1:6混合砂浆	WM M7.5、DM M7.5	M7.5 混合砂浆、M7.5 水泥砂浆	WP M10、DP M10	1:1:4混合砂浆	WM M10、DM M10	M10 混合砂浆、M10 水泥砂浆	WP M15、DP M15	1:3水泥砂浆	WM M15、DM M15	M15 水泥砂浆	WP M20、DP M20	1:2水泥砂浆	WM M20、DM M20	M20 水泥砂浆	1:2.5水泥砂浆	地面砂浆	WS M15、DS M15	1:3水泥砂浆			1:1:2混合砂浆	WS M20、DS M20	1:2水泥砂浆																																
品种	预拌砂浆	传统砂浆	品种	预拌砂浆	传统砂浆																																																																														
砌体砂浆	WM M5、DM M5	M5 混合砂浆、M5 水泥砂浆	抹灰砂浆	WP M5、DP M5	1:1:6混合砂浆																																																																														
	WM M7.5、DM M7.5	M7.5 混合砂浆、M7.5 水泥砂浆		WP M10、DP M10	1:1:4混合砂浆																																																																														
	WM M10、DM M10	M10 混合砂浆、M10 水泥砂浆		WP M15、DP M15	1:3水泥砂浆																																																																														
	WM M15、DM M15	M15 水泥砂浆		WP M20、DP M20	1:2水泥砂浆																																																																														
	WM M20、DM M20	M20 水泥砂浆			1:2.5水泥砂浆																																																																														
地面砂浆	WS M15、DS M15	1:3水泥砂浆			1:1:2混合砂浆																																																																														
	WS M20、DS M20	1:2水泥砂浆																																																																																	
	√《民用建筑结构设计规范》GB 50180—2018					5.1.2	批挡铲除					8.8	本项目所用砂浆均应采用预拌砂浆。																																																																						
	√《建筑工程结构计算规范》GB/T 50353—2013											8.9	本设计说明未尽之处,在遵循国家相关规范的前提下,通过相关各方协商解决。																																																																						
	√《建筑设计防火规范》GB 50016—2014(2018年版)附:《建筑设计防火规范》图示 国标图集 18J811—1					5.1.3	基层修复					9	建筑装修构造统一做法表																																																																						
	√《住宅设计规范》GB 50096—2011											<table><tr><th>名</th><th>称</th><th>W-1</th><th>涂料外墙面(外饰)</th><th>W-2</th><th>涂料外墙面(留台装饰线条等)</th><th>备注</th></tr><tr><td rowspan="5">外</td><td rowspan="5">用</td><td rowspan="5">做法</td><td>底配24h后,喷界面膏一遍;</td><td rowspan="5">底配24h后,喷界面膏一遍;</td><td rowspan="5">底配24h后,喷界面膏一遍;</td><td>1 外墙从基层表面至饰面层由里分饰缝:金属网、找平层、防水层、饰面层均在相同位置留缝,分饰缝间距3m×3m,缝宽8~10,缝填嵌柔性耐候密封胶,分饰缝分饰缝详详详详。</td></tr><tr><td>饰面层在饰面层;</td><td>2 饰面层在饰面层;</td></tr><tr><td>饰面层在饰面层;</td><td>3 饰面层在饰面层;</td></tr><tr><td>饰面层在饰面层;</td><td>4 饰面层在饰面层;</td></tr><tr><td>饰面层在饰面层;</td><td>5 饰面层在饰面层;</td></tr><tr><td rowspan="5">内</td><td rowspan="5">用</td><td rowspan="5">做法</td><td>底配24h后,喷界面膏一遍;</td><td rowspan="5">底配24h后,喷界面膏一遍;</td><td rowspan="5">底配24h后,喷界面膏一遍;</td><td>6 饰面层在饰面层;</td></tr><tr><td>饰面层在饰面层;</td><td>7 饰面层在饰面层;</td></tr><tr><td>饰面层在饰面层;</td><td>8 饰面层在饰面层;</td></tr><tr><td>饰面层在饰面层;</td><td>9 饰面层在饰面层;</td></tr><tr><td>饰面层在饰面层;</td><td>10 饰面层在饰面层;</td></tr><tr><td rowspan="5">面</td><td rowspan="5">做</td><td rowspan="32">法</td><td>底配24h后,喷界面膏一遍;</td><td rowspan="32">底配24h后,喷界面膏一遍;</td><td rowspan="5">底配24h后,喷界面膏一遍;</td><td>11 饰面层在饰面层;</td></tr><tr><td>饰面层在饰面层;</td><td>12 饰面层在饰面层;</td></tr><tr><td>饰面层在饰面层;</td><td>13 饰面层在饰面层;</td></tr><tr><td>饰面层在饰面层;</td><td>14 饰面层在饰面层;</td></tr><tr><td>饰面层在饰面层;</td><td>15 饰面层在饰面层;</td></tr><tr><td rowspan="5">N</td><td rowspan="5">法</td><td rowspan="32">法</td><td>底配24h后,喷界面膏一遍;</td><td rowspan="32">底配24h后,喷界面膏一遍;</td><td rowspan="5">底配24h后,喷界面膏一遍;</td><td>16 饰面层在饰面层;</td></tr><tr><td>饰面层在饰面层;</td><td>17 饰面层在饰面层;</td></tr><tr><td>饰面层在饰面层;</td><td>18 饰面层在饰面层;</td></tr><tr><td>饰面层在饰面层;</td><td>19 饰面层在饰面层;</td></tr><tr><td>饰面层在饰面层;</td><td>20 饰面层在饰面层;</td></tr></table>					名	称	W-1	涂料外墙面(外饰)	W-2	涂料外墙面(留台装饰线条等)	备注	外	用	做法	底配24h后,喷界面膏一遍;	底配24h后,喷界面膏一遍;	底配24h后,喷界面膏一遍;	1 外墙从基层表面至饰面层由里分饰缝:金属网、找平层、防水层、饰面层均在相同位置留缝,分饰缝间距3m×3m,缝宽8~10,缝填嵌柔性耐候密封胶,分饰缝分饰缝详详详详。	饰面层在饰面层;	2 饰面层在饰面层;	饰面层在饰面层;	3 饰面层在饰面层;	饰面层在饰面层;	4 饰面层在饰面层;	饰面层在饰面层;	5 饰面层在饰面层;	内	用	做法	底配24h后,喷界面膏一遍;	底配24h后,喷界面膏一遍;	底配24h后,喷界面膏一遍;	6 饰面层在饰面层;	饰面层在饰面层;	7 饰面层在饰面层;	饰面层在饰面层;	8 饰面层在饰面层;	饰面层在饰面层;	9 饰面层在饰面层;	饰面层在饰面层;	10 饰面层在饰面层;	面	做	法	底配24h后,喷界面膏一遍;	底配24h后,喷界面膏一遍;	底配24h后,喷界面膏一遍;	11 饰面层在饰面层;	饰面层在饰面层;	12 饰面层在饰面层;	饰面层在饰面层;	13 饰面层在饰面层;	饰面层在饰面层;	14 饰面层在饰面层;	饰面层在饰面层;	15 饰面层在饰面层;	N	法	法	底配24h后,喷界面膏一遍;	底配24h后,喷界面膏一遍;	底配24h后,喷界面膏一遍;	16 饰面层在饰面层;	饰面层在饰面层;	17 饰面层在饰面层;	饰面层在饰面层;	18 饰面层在饰面层;	饰面层在饰面层;	19 饰面层在饰面层;	饰面层在饰面层;	20 饰面层在饰面层;
名	称	W-1	涂料外墙面(外饰)	W-2	涂料外墙面(留台装饰线条等)	备注																																																																													
外	用	做法	底配24h后,喷界面膏一遍;	底配24h后,喷界面膏一遍;	底配24h后,喷界面膏一遍;	1 外墙从基层表面至饰面层由里分饰缝:金属网、找平层、防水层、饰面层均在相同位置留缝,分饰缝间距3m×3m,缝宽8~10,缝填嵌柔性耐候密封胶,分饰缝分饰缝详详详详。																																																																													
			饰面层在饰面层;			2 饰面层在饰面层;																																																																													
			饰面层在饰面层;			3 饰面层在饰面层;																																																																													
			饰面层在饰面层;			4 饰面层在饰面层;																																																																													
			饰面层在饰面层;			5 饰面层在饰面层;																																																																													
内	用	做法	底配24h后,喷界面膏一遍;	底配24h后,喷界面膏一遍;	底配24h后,喷界面膏一遍;	6 饰面层在饰面层;																																																																													
			饰面层在饰面层;			7 饰面层在饰面层;																																																																													
			饰面层在饰面层;			8 饰面层在饰面层;																																																																													
			饰面层在饰面层;			9 饰面层在饰面层;																																																																													
			饰面层在饰面层;			10 饰面层在饰面层;																																																																													
面	做	法	底配24h后,喷界面膏一遍;	底配24h后,喷界面膏一遍;	底配24h后,喷界面膏一遍;	11 饰面层在饰面层;																																																																													
			饰面层在饰面层;			12 饰面层在饰面层;																																																																													
			饰面层在饰面层;			13 饰面层在饰面层;																																																																													
			饰面层在饰面层;			14 饰面层在饰面层;																																																																													
			饰面层在饰面层;			15 饰面层在饰面层;																																																																													
N	法		法		底配24h后,喷界面膏一遍;	底配24h后,喷界面膏一遍;	底配24h后,喷界面膏一遍;	16 饰面层在饰面层;																																																																											
					饰面层在饰面层;			17 饰面层在饰面层;																																																																											
					饰面层在饰面层;			18 饰面层在饰面层;																																																																											
					饰面层在饰面层;			19 饰面层在饰面层;																																																																											
					饰面层在饰面层;			20 饰面层在饰面层;																																																																											
2	项目概况						6	改造说明																																																																											
2.1	项目名称:乳源瑶族自治县解放片区老旧小区改造项目						6.1	墙体																																																																											
2.2	项目地点:乳源瑶族自治县乳城镇						6.1.1	墙体材料:砌体砂浆、砌块强度应执行相关规范、规程、标准的规定。																																																																											
2.3	建设单位:乳源瑶族自治县市政管理中心						6.1.2	内墙(含外墙内侧)不同材料(砖、钢筋混凝土、砌块)交接处的竖缝及横缝,抹灰层内均设置300宽镀锌铁丝网(丝1mm,孔20×20mm),用射钉固定,防止出现裂缝。																																																																											
2.4	用地范围与现状:修缮范围内现状设施损坏;修缮范围内消防栓系统不完善;化粪池堵塞;室外排水沟、检查井堵塞、道路破损。						6.1.3	建筑原有外墙非特殊注明外全部保留,拆除拆除至墙基层,建筑室内新增增墙或轻质隔墙厚度除图中注明者外,其余均为100厚墙。																																																																											
2.5	建筑改造内容						6.1.4	墙体部分及承重钢筋混凝土墙体的加固另详结构图。																																																																											
2.5.1	建筑使用功能改造:本项目不涉及建筑使用功能改造,翻新(或修复)楼梯间;室外道路白改黑;清除化粪池、室外排水沟及检查井。						6.1.5	饰面材料要求																																																																											
2.5.2	建筑消防改造:本项目完善室内消防设施,不降低现有消防报警条件。																																																																																		
2.5.3	建筑防水改造:改造外墙防水。																																																																																		
2.5.4	建筑节能改造:本项目不涉及建筑节能改造。																																																																																		
2.5.5	建筑外立面改造																																																																																		
	<input type="checkbox"/> 既有建筑外墙饰面改造 <input type="checkbox"/> 既有建筑栏杆改造 <input type="checkbox"/> 既有建筑屋面改造 <input type="checkbox"/> 既有建筑空调机位改造 <input type="checkbox"/> 既有建筑防盗网改造 <input type="checkbox"/> 既有建筑广告招牌的改造 <input type="checkbox"/> 既有建筑屋顶平台的改造						5.2	外装修(防盗网、雨篷、空调机位)																																																																											
2.5.6	建筑结构形式改造						5.2.1	原有装饰线条修复残缺部分。																																																																											
	<input type="checkbox"/> 既有建筑结构形式或加固 <input type="checkbox"/> 既有建筑原有结构形式 <input type="checkbox"/> 既有建筑原有室内空间的高度						5.2.2	拆除连系梁或需更换的防盗网,拆除外飘窗。																																																																											
2.6	建筑工程等级						5.2.3	清除外墙多余无用的钉头,修补孔洞,用1:2.5水泥砂浆修复平整。																																																																											
	<input type="checkbox"/> 特级(单休面积>80000m²,建筑高度>100m) <input type="checkbox"/> 一级(单休面积20000m²~80000m²,建筑高度50~100m) <input type="checkbox"/> 二级(单休面积5000m²~20000m²,建筑高度24m~50m) <input type="checkbox"/> 三级(单休面积<5000m²,建筑高度<24m)						5.2.4	原外墙敷设的空调管线及电线拉挂整齐,横平竖直整齐,设置在墙柱阳角位、窗台线下方或窗楣线。																																																																											
	建筑结构类型																																																																																		
	<input type="checkbox"/> 钢筋混凝土结构 <input type="checkbox"/> 钢结构 <input type="checkbox"/> 混合结构 <input type="checkbox"/> 木结构																																																																																		
2.8	抗震设防烈度																																																																																		
	<input type="checkbox"/> 六度 <input type="checkbox"/> 七度 <input type="checkbox"/> 八度 <input type="checkbox"/> 九度																																																																																		
2.9	建筑抗震设防类别																																																																																		
	<input type="checkbox"/> 甲类 <input type="checkbox"/> 乙类 <input type="checkbox"/> 丙类 <input type="checkbox"/> 丁类																																																																																		
2.10	所属气候分区																																																																																		
	<input type="checkbox"/> 3A <input type="checkbox"/> 3B <input type="checkbox"/> 4A <input type="checkbox"/> 4B																																																																																		
2.11	设计使用年限																																																																																		
	<input type="checkbox"/> 5年 <input type="checkbox"/> 25年 <input type="checkbox"/> 50年 <input type="checkbox"/> 100年 <input type="checkbox"/> 按原设计使用年限																																																																																		
2.12	单体建筑概况																																																																																		
	建筑编号	建筑分类	建筑使用功能	建筑层数	建筑消防高度(m)	建筑基底面积(m²)	总建筑面积(m²)	耐火等级	结构类型																																																																										
	12栋	低层住宅建筑	住宅	1F	2.6	32.91	32.91	二级	框架结构																																																																										
	13栋	低层住宅建筑	住宅	1F	2.6	41.26	41.26	二级	框架结构																																																																										
	14栋	低层住宅建筑	住宅	1F	2.6	41.31	41.31	二级	框架结构																																																																										
	15栋	低层住宅建筑	住宅	1F	2.6	50.69	50.69	二级	框架结构																																																																										
	16栋	低层住宅建筑	住宅	1F	2.6	115.00	115.00	二级	框架结构																																																																										
	17栋	低层住宅建筑	住宅	1F	2.8	66.41	66.41	二级	框架结构																																																																										
2.13	工程防水																																																																																		
	工程防水类别	甲类																																																																																	
	工程防水使用环境类别	●外墙:Ⅰ类																																																																																	
	工程防水等级	●外墙工程:一级																																																																																	
	工程防水设计工作年限	地下工程≥50年,屋面工程≥20年,室内工程≥25年,蓄水池工程内墙防水层≥10年。																																																																																	
3	设计总则																																																																																		
3.1	本工程施工图设计文件所标注的尺寸,除总平面图及竖向标高以m为单位外,其余均以mm为单位。																																																																																		
3.2	除注明外,各层标注标高为建筑完成面标高,屋面标高为结构完成面标高;除特别注明外,建筑完成面标高与结构面标高相差50。																																																																																		
3.3	施工安装及质量验收均以图中标注尺寸为准,不应量度差图;最终尺寸须在现场校对准确,若有不符,请及时通知我司相关设计人员复核。																																																																																		
3.4	设计中采用的标准图及通用图,不论采用局部节点或全详图,均应按图例及各图说说明和要求,全面配合施工;图中未详之处均须按国家和本省市现行施工规范、验收规范及质量验收标准执行。																																																																																		
3.5	工程施工安装必须严格遵守各项验收规范、施工技术标准以及当地有关的建筑法规、土建设计与安装工程队应密切配合,施工安装前务必要全面清楚了解结构、给排水、电气、空调、动力及人防等有关专业图纸的内容及设计要求(包括基础结构等施工),若发现图纸中有矛盾,请及时与设计单位联系,未得到纠正,不得擅自施工,以保证工程质量和施工安装质量。施工中如需变更设计,必须征得设计单位同意,并以设计变更通知单作为施工依据。																																																																																		
3.6	本工程应按现行《城市房屋白蚁防治管理规定》及地方有关白蚁防治的规定,另行委托相关资质的设计、施工单位完善建筑物的白蚁防治工作。																																																																																		
3.7	本工程应满足《危险性较大的分部分项工程安全管理规定》,本工程涉及危险性较大的重点部位和环节及相应的保障措施要求详见结构专业设计说明。																																																																																		

建筑装修一览表										
部位	编号	外饰面								
	编号	饰面材料	颜色	规格						
	内墙面	N-2	无机涂料	白色	/					
工程编号 JOB NO. 25-C3700025										
阶段	施工图	专业	建筑							
STATUS	DISC1.									
DATE	2025. 08	图号	JS-1200							
DATE	DR. NO.									
版权所有, 不得复制、套用。										
ALL RIGHTS RESERVED/NOT COPIED/REPRODUCED										

中大设计集团有限公司

ZHONGDA DESIGN GROUP CO.,LTD.

设计证书编号(乙级): A261130053

地址:陕西省西安市高新区唐延南路8号

电话:029-81124625    邮编: 710000

出图专用章  
OFFICIAL STAMP

注册执业章  
REGISTERED WORKING STAMP

建设单位 CLIENT  
乳源瑶族自治县市政管理中心

项目名称 PROJECT NAME  
乳源瑶族自治县解放南片区  
老旧小区改造项目

子项名称 ITEM NAME

图 名 DRAWING NAME  
12-16栋既有建筑修缮、改造建筑  
设计统一说明

项目负责人 PROJECT MANAGER  
白 瑞  
专业负责人 DIVISION CHIEF  
白 瑞  
审核人 REVIEWED BY  
李善谋  
审定人 APPROVED BY  
郭玉峰  
校对人 CHECKED BY  
顾顺钦  
设计人 DESIGNED  
杨智赞  
制图人 DRAWN  
杨智赞

工程编号 JOB NO.  
25-C3700025

阶段 STATUS  
施工图  
日期 DATE  
2025. 08  
专业 DISC1.  
图号 DR. NO.  
JS-1200

版权所有,不得复制、套用。  
ALL RIGHTS RESERVED(COPY/COPIED REPRODUCED)





中大设计集团有限公司  
ZHONGDA DESIGN GROUP CO.,LTD.  
设计证书编号(乙级): A261130053  
地址: 陕西省西安市高新区唐延南路8号  
电话: 029-81124625 邮编: 710000

出图专用章  
OFFICIAL STAMP

注册执业章  
REGISTERED WORKING STAMP

建设单位 CLIENT  
乳源瑶族自治县市政管理中心

项目名称 PROJECT NAME  
乳源瑶族自治县解放南片区  
老旧小区改造项目

子项名称 ITEM NAME

图 名 DRAWING NAME  
12-16栋平面图  
12、13栋立面图

项目负责人 PROJECT MANAGER	白 瑞	白瑞
专业负责人 DIVISION CHIEF	白 瑞	白瑞
审核人 REVIEWED BY	李善谋	李善谋
审定人 APPROVED BY	郭玉峰	郭玉峰
校对入 CHECKED BY	顾顺钦	顾顺钦
设计人 DESIGNED	杨智赞	杨智赞
制图人 DRAWN	杨智赞	杨智赞

工程编号 JOB NO. 25-C3700025

阶段 STATUS	施工图	专业 DISCI.	建筑
日期 DATE	2025. 08	图号 DR. NO.	JS-1201

版权所有，不得复制、套用。  
ALL RIGHTS RESERVED.DONT COPIED,REPRODUCED.

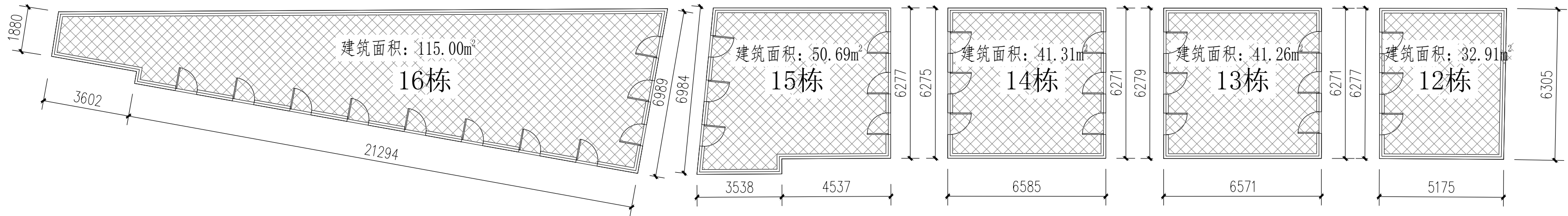

12-16栋首层平面图 1:100

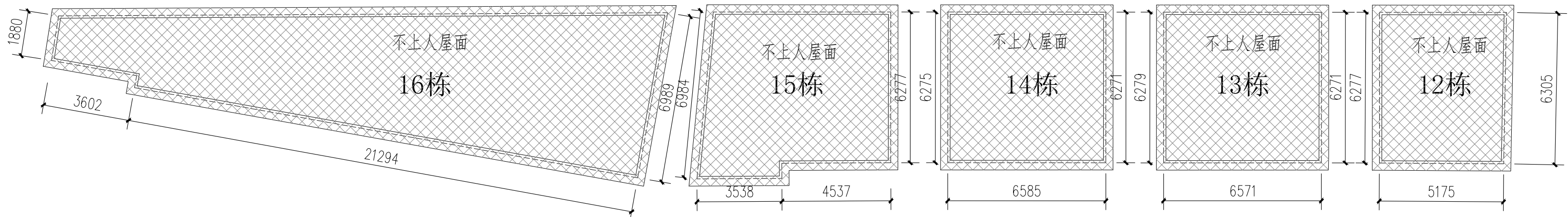

12-16栋屋面平面图 1:100

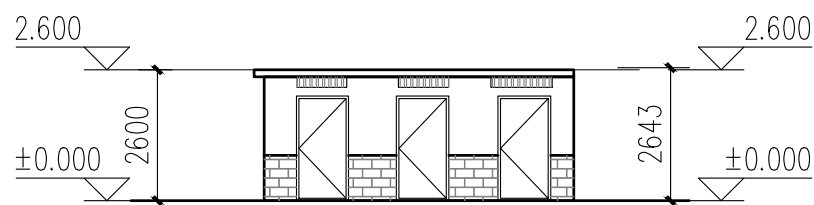

13栋东立面图 1:100

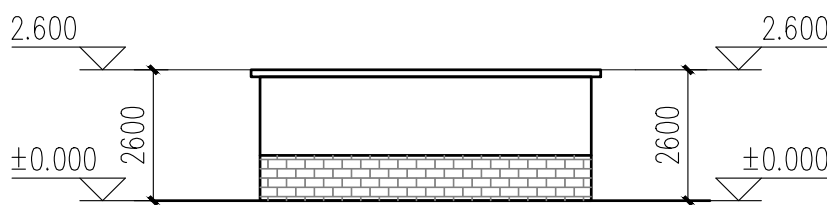

13栋南立面图 1:100

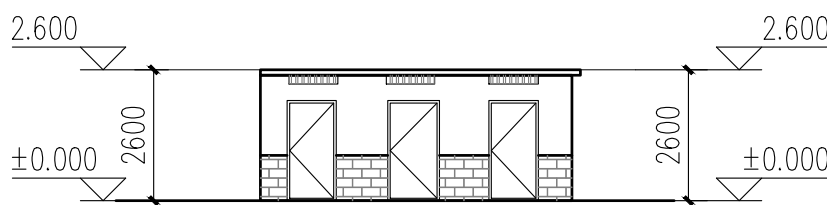

13栋西立面图 1:100

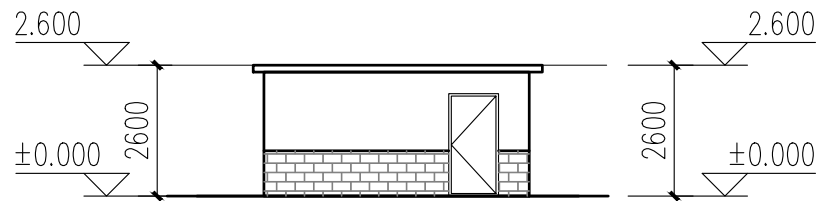

12栋南立面图 1:100

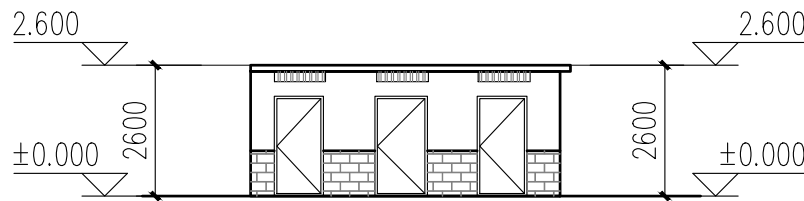

12栋西立面图 1:100

- 原有金属防护网
- 米白色真石漆
- 浅红色真石漆
- 浅灰色真石漆

不改造区域

立面改造说明:  
1、铲除原有外墙面层,重新刷外墙漆,颜色详立面及图例;  
2、翻新原有金属防盗网,重新除锈刷漆,详立面及图例;

本栋建筑改造说明:  
1、本图根据现场实测情况绘制,图纸所有尺寸、标高,施工方需现场进行二次测量复核并以现场实际情况为准。  
2、原有室外空调机位增加空调冷凝水横管和竖管,具体详水施。



中大设计集团有限公司  
ZHONGDA DESIGN GROUP CO.,LTD.

设计证书编号(乙级): A261130053

地址: 陕西省西安市高新区唐延南路8号

电话: 029-81124625 邮编: 710000

出图专用章  
OFFICIAL STAMP

注册执业章  
REGISTERED WORKING STAMP

建设单位 CLIENT  
乳源瑶族自治县市政管理中心

项目名称 PROJECT NAME  
乳源瑶族自治县解放南片区  
老旧小区改造项目

子项名称 ITEM NAME

图 名 DRAWING NAME  
14-17栋立面图

项目负责人 PROJECT MANAGER	白 瑞	白瑞
专业负责人 DIVISION CHIEF	白 瑞	白瑞
审核人 REVIEWED BY	李善谋	李善谋
审定人 APPROVED BY	郭玉峰	郭玉峰
校对人 CHECKED BY	顾顺钦	顾顺钦
设计人 DESIGNED	杨智赞	杨智赞
制图人 DRAWN	杨智赞	杨智赞

工程编号 JOB NO. 25-C3700025

阶段 STATUS	施工图	专业 DISCI.	建筑
日期 DATE	2025. 08	图号 DR. NO.	JS-1401

版权所有，不得复制、套用。  
ALL RIGHTS RESERVED.DONT COPIED.REPRODUCED.

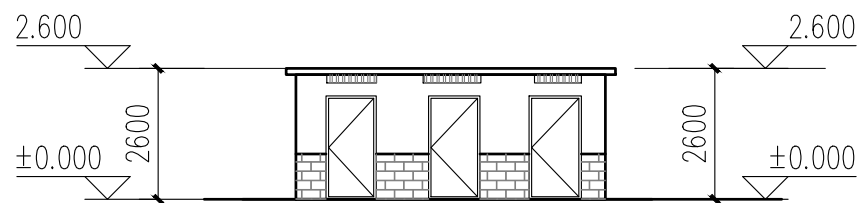

14栋东立面图 1:100

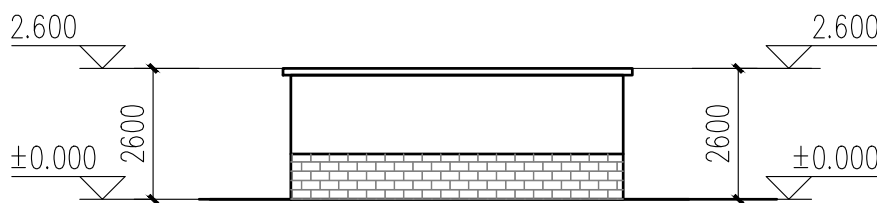

14栋南立面图 1:100

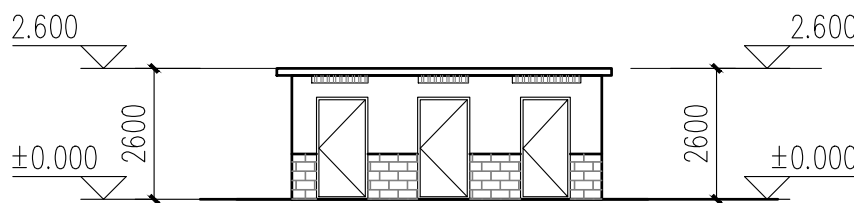

14栋西立面图 1:100

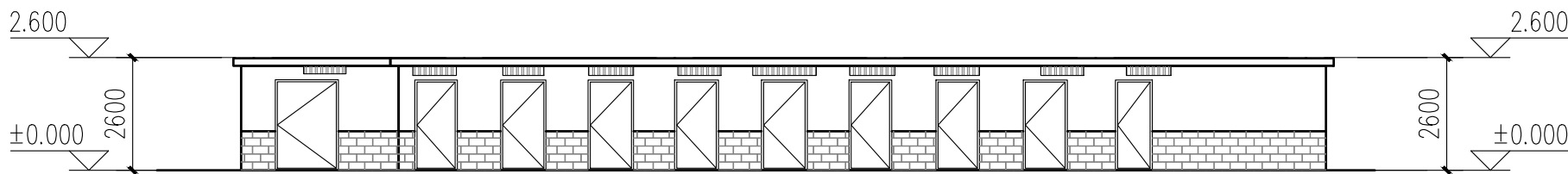

16栋南立面图 1:100

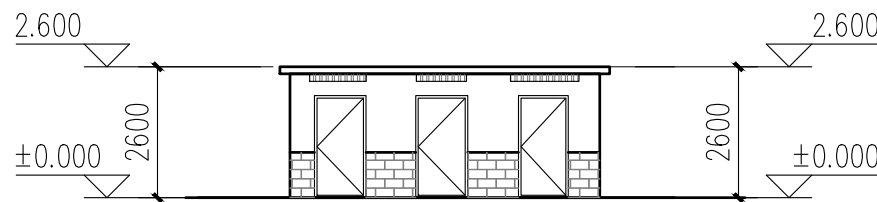

16栋东立面图 1:100

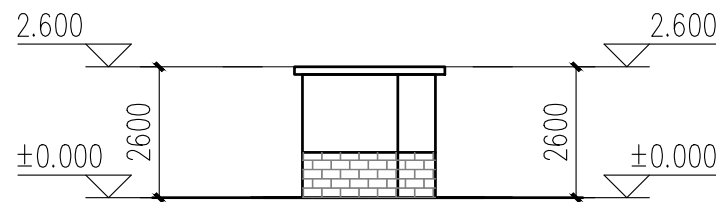

16栋西立面图 1:100

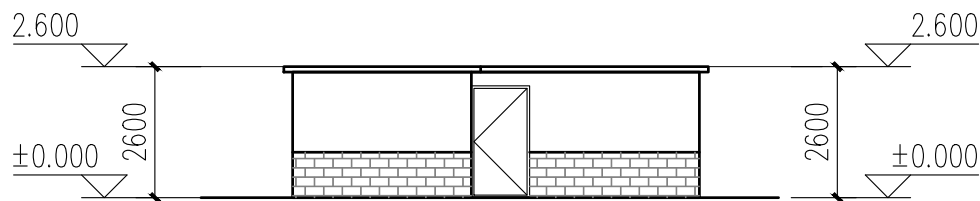

15栋南立面图 1:100

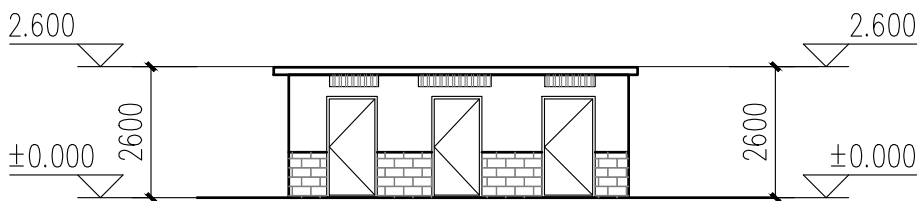

15栋西立面图 1:100

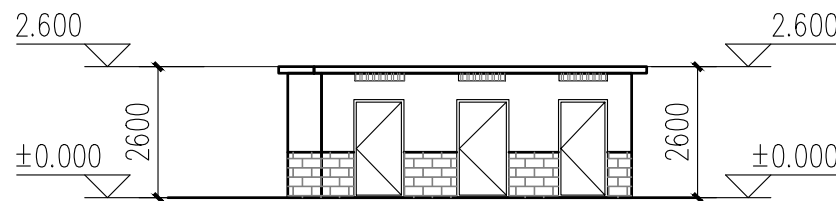

15栋东立面图 1:100

立面改造说明:  
1、铲除原有外墙面层, 重新刷外墙漆, 颜色详立面及图例;

立面改造说明:  
1、铲除原有外墙面层, 重新刷外墙漆, 颜色详立面及图例;  
2、翻新原有金属防盗网, 重新除锈刷漆, 详立面及图例;

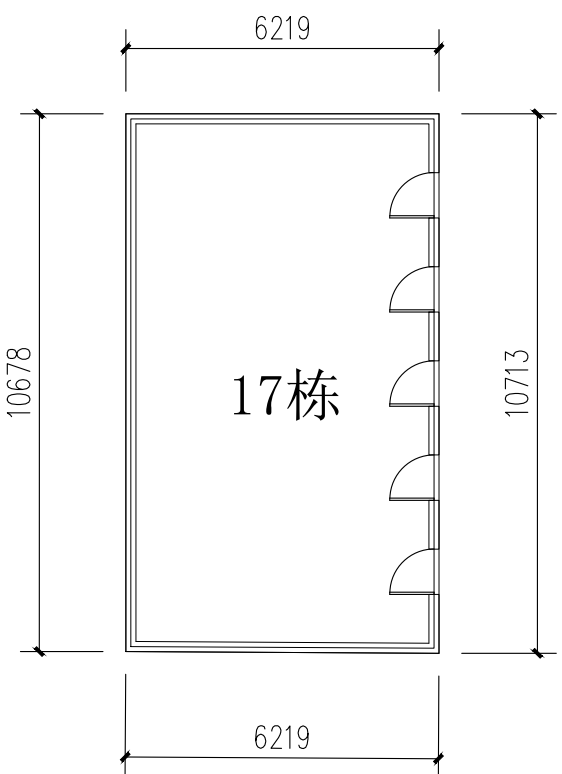

17栋首层平面图 1:100

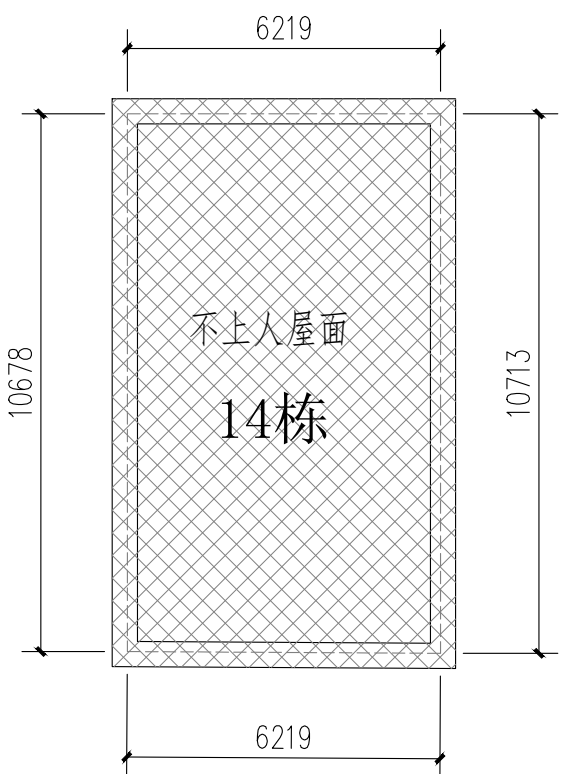

17栋屋顶层平面图 1:100

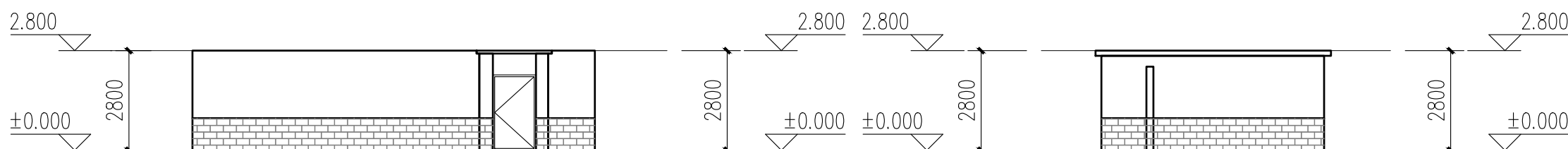

17栋西立面图 1:100

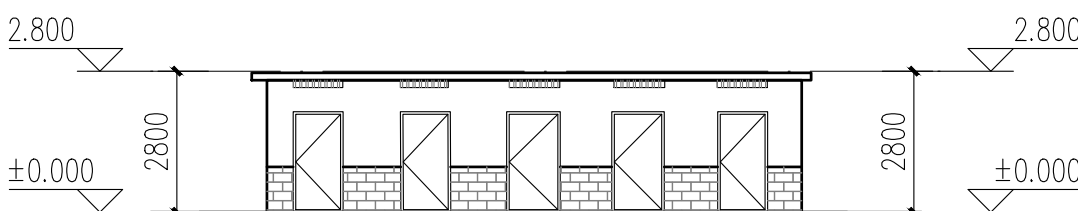

17栋东立面图 1:100

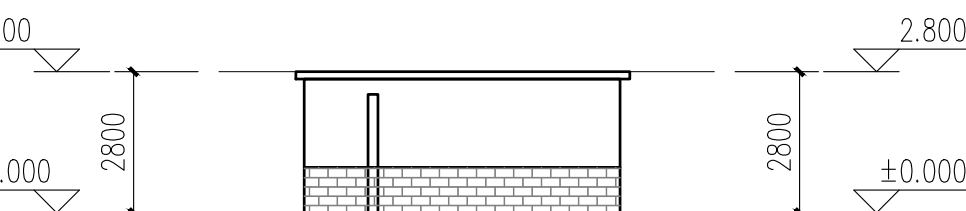

17栋南立面图 1:100

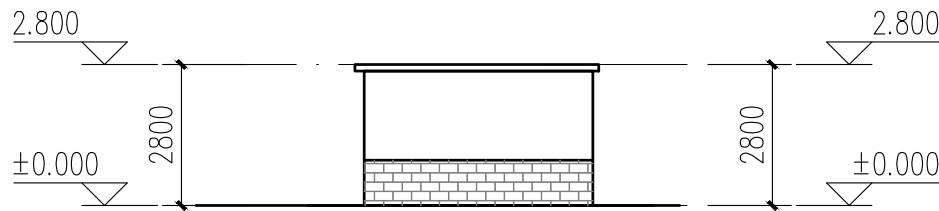

17栋北立面图 1:100

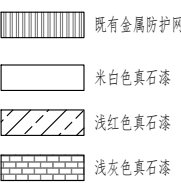

立面改造说明:  
1、铲除原有外墙面层, 重新刷外墙漆, 颜色详立面及图例;  
2、翻新原有金属防盗网, 重新除锈刷漆, 详立面及图例;









中大设计集团有限公司  
ZHONGDA DESIGN GROUP CO.,LTD.  
设计证书编号(乙级): A261130053  
地址: 陕西省西安市高新区唐延南路8号  
电话: 029-81124625 邮编: 710000

出图专用章  
OFFICIAL STAMP

注册执业章  
REGISTERED WORKING STAMP

建设单位 CLIENT  
乳源瑶族自治县市政管理中心

项目名称 PROJECT NAME  
乳源瑶族自治县解放南片区  
老旧小区改造项目

子项名称 ITEM NAME

图 名 DRAWING NAME

18栋平面图  
18栋立面图

项目负责人 PROJECT MANAGER	白 瑞	白瑞
专业负责人 DIVISION CHIEF	白 瑞	白瑞
审核人 REVIEWED BY	李善谋	李善谋
审定人 APPROVED BY	郭玉峰	郭玉峰
校对人 CHECKED BY	顾顺钦	顾顺钦
设计人 DESIGNED	杨智赞	杨智赞
制图人 DRAWN	杨智赞	杨智赞

工程编号 JOB NO. 25-C3700025

阶段 STATUS	施工图	专业 DISCI.	建筑
日期 DATE	2025. 08	图号 DR. NO.	JS-1801

版权所有，不得复制、套用。  
ALL RIGHTS RESERVED.DONT COPIED.REPRODUCED.

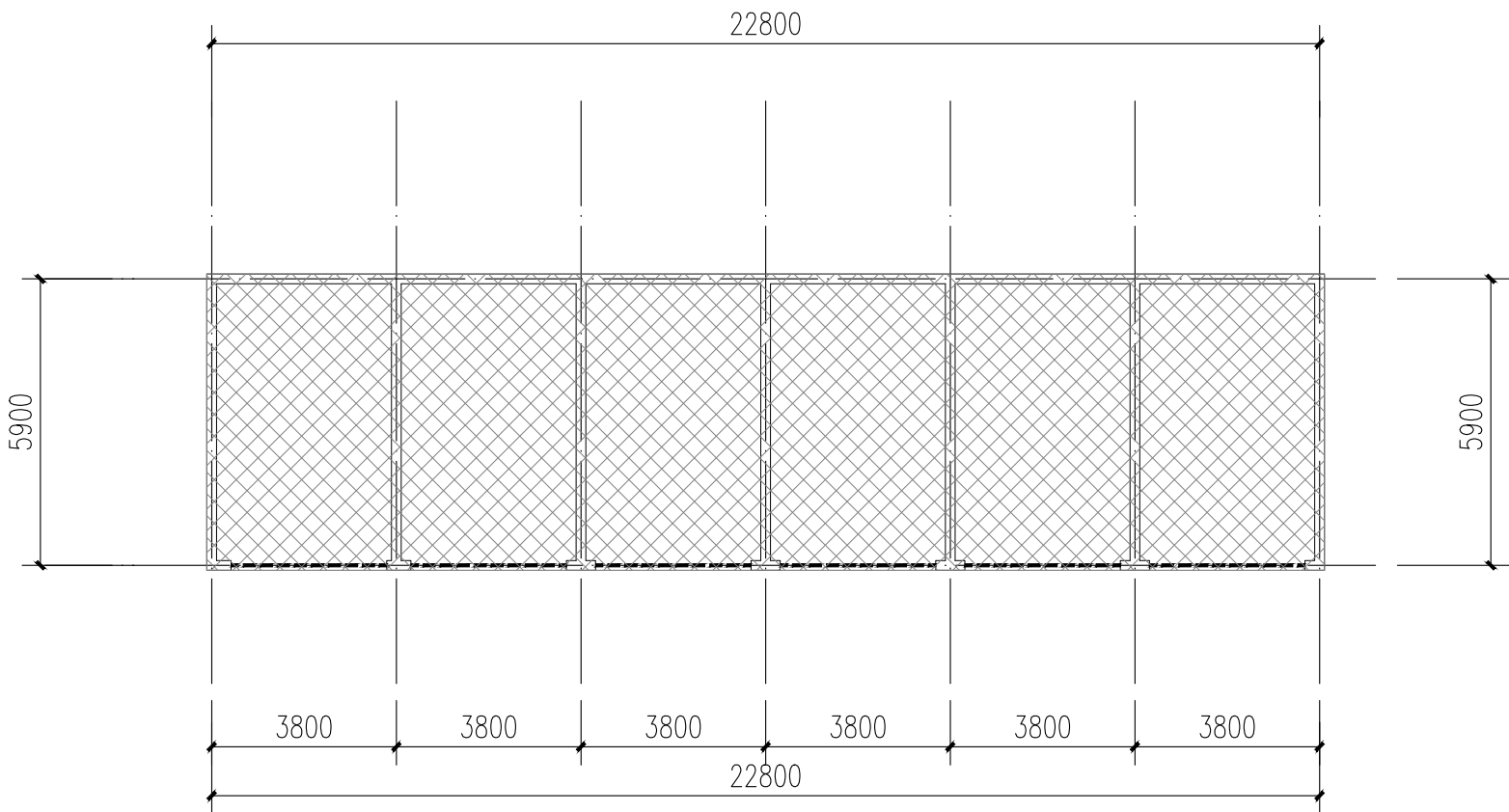

18栋一层平面图 1:100

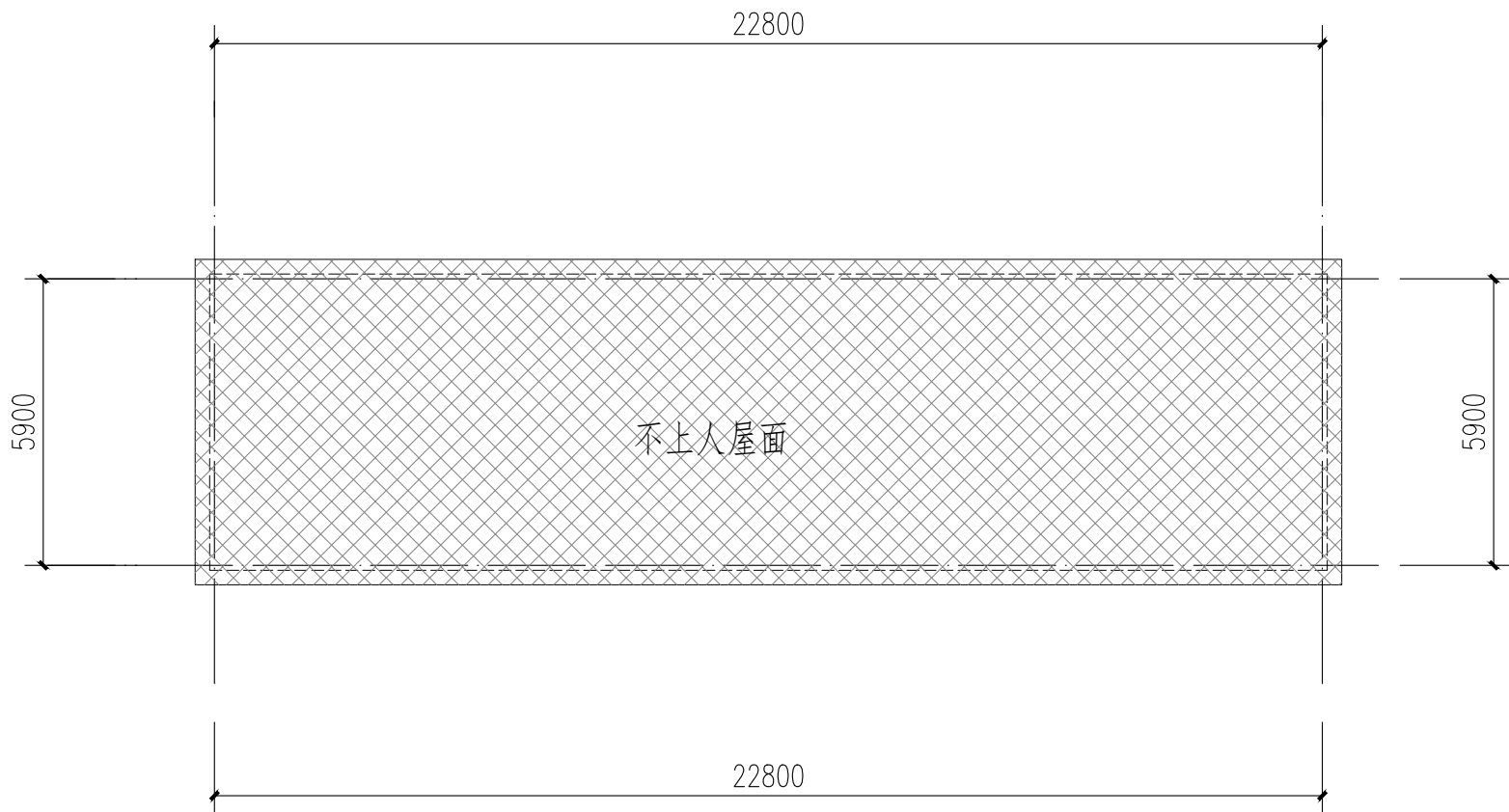

18栋屋顶层平面图 1:100



18栋立面图 1:100

- 图例:
- 原有金属防护网
  - 米白色真石漆
  - 浅红色真石漆
  - 浅灰色真石漆

立面改造说明:  
1、铲除原有外墙面层,重新刷外墙漆,颜色详立面及图例;  
2、翻新原有金属防盗网,重新除锈刷漆,详立面及图例;

本栋建筑改造说明:  
1、本图根据现场实测情况绘制,图纸所有尺寸、标高,施工方需现场进行二次测量复核并以现场实际情况为准。

不改造区域



中大设计集团有限公司

ZHONGDA DESIGN GROUP CO.,LTD.

设计证书编号(乙级): A261130053

地址:陕西省西安市高新区唐延南路8号

电话:029-81124625    邮编: 710000

出图专用章

OFFICIAL STAMP

注册执业章

REGISTERED WORKING STAMP

建设单位 CLIENT

乳源瑶族自治县市政管理中心

项目名称 PROJECT NAME

乳源瑶族自治县解放南片区老旧小区改造改造项目

子项名称 ITEM NAME

图 名 DRAWING NAME

19栋既有建筑修缮、改造建筑设计统一说明

项目负责人 PROJECT MANAGER

白 瑞

白 瑞

专业负责人 DIVISION CHIEF

白 瑞

白 瑞

审核人 REVIEWED BY

李善谋

李善谋

审定人 APPROVED BY

郭玉峰

郭玉峰

校对人 CHECKED BY

顾顺钦

顾顺钦

设计人 DESIGNED

杨智赞

杨智赞

制图人 DRAWN

杨智赞

杨智赞

工程编号 JOB NO.

25-C3700025

阶段 STATUS

施工图 DISCI.

建筑

日期 DATE

2025. 08

图号 DR. NO.

JS-1900

版权所有，不得复制，套用。

ALL RIGHTS RESERVED/NOT COPIED/REPRODUCED

12-16栋既有建筑修缮、改造建筑设计统一说明

1

工程 设计 依据

1.1

项目批准文件

□ 立项批文

□ 项目建议书

□ 项目可行性研究报告

□ 设计任务书

□ 设计合同

1.2

建设单位提供的设计资料

1.2.1

历次会议纪要及往来文件；

1.2.2

初步设计批复文件及初步设计评审专家意见。

1.3

现行的国家及地方颁布的有关建筑设计规范、标准和规定（包括但不限于下列打√项规范）：

□ 《建筑节能与可再生能源利用通用规范》GB 55015—2021

□ 《建筑与市政工程无障碍通用规范》GB 55019—2021

□ 《民用建筑通用规范》GB 55031—2022

□ 《房屋建筑制图统一标准》GB/T 50001—2017

□ 《建筑制图标准》GB/T 50104—2010

□ 《工程建设标准强制性条文（房屋建筑部分）》（2013年版）

□ 《全国民用建筑工程设计技术措施》（2009年版）

□ 《民用建筑设计统一标准》GB 50352—2019

□ 《建筑设计防火规范》GB 50016—2014（2018年版）附：《建筑设计防火规范》图示 国标图集 18J811—1

□ 《住宅设计规范》GB 50096—2011

□ 《建筑地面设计规范》GB 50037—2013

□ 《建筑外墙防水工程技术规范》JGJ/T 235—2011

□ 《预拌砂浆》GB/T 20463—2019

□ 《建筑护栏栏杆技术标准》JGJ/T 470—2019

□ 《既有建筑维护与改造通用规范》GB55022—2021

□ 广东省标准《建筑防水工程技术规程》DBJ/T 15—19—2020

□ 《广东省建设工程消防设计、审查难点问题解答》

□ 广东省住房和城乡建设厅关于印发《广东省城镇老旧小区改造技术导则（试行）》的通知（粤建建[2021]80号）

1.5

韶关市城市规划管理技术标准与准则。

2

项目概况

2.1

项目名称：乳源瑶族自治县解放南片区老旧小区改造项目

2.2

项目地点：乳源瑶族自治县乳源镇

2.3

建设单位：乳源瑶族自治县市政管理中心

2.4

用地范围与现状：楼梯间照明设施损坏；楼梯间室内消防栓系统不完善；化粪池堵塞；室外排水沟、检查井堵塞、道路破损。

2.5

建筑改造内容

2.5.1

建筑使用功能改造：本项目不涉及建筑使用功能改造，截断（或修复）楼梯间；室外道路白灰黑污；清洁化粪池、室外排水沟及检查井。

2.5.2

建筑消防改造：本项目完善室内消防设施，不降低现有消防设备条件。

2.5.3

建筑防水改造：改造外墙防水。

2.5.4

建筑节能改造：本项目不涉及建筑节能改造。

2.5.5

建筑外立面改造

□ 既有建筑外墙装饰改造

□ 既有建筑栏杆改造

□ 既有建筑屋顶改造

□ 既有建筑空调机位改造

□ 既有建筑管网改造

□ 既有建筑广告招牌的改造

□ 既有建筑原质点的改造

2.5.6

建筑结构形式改造

□ 既有建筑结构改造或加固

□ 既有既有建筑结构形式

□ 改造既有建筑室内空间的高度

2.6

建筑工程等级

□ 特级（单休面积 >80000m²，建筑高度>100m）

□ 一级（单休面积 20000m²~80000m²，建筑高度50~100m）

□ 二级（单休面积 5000m²~20000m²，建筑高度24m~50m）

□ 三级（单休面积 <5000m²，建筑高度<24m）

2.7

建筑结构类型

□ 钢筋混凝土结构

□ 钢结构

□ 混合结构

□ 木结构

2.8

抗震设防烈度

□ 六度

□ 七度

□ 八度

□ 九度

2.9

建筑抗震设防类别

□ 甲类

□ 乙类

□ 丙类

□ 丁类

2.10

所属气候分区

□ 3A

□ 3B

□ 4A

□ 4B

2.11

设计使用年限

□ 5年

□ 25年

□ 50年

□ 100年

□ 按原设计使用年限

2.12

单体建筑概况

建筑编号

建筑分类

建筑使用功能

建筑层数

建筑消防高度（m）

建筑基底面积（m²）

总建筑面积（m²）

耐火等级

结构类型

19栋

低层住宅建筑

住宅

3F

12.3

382.78

1148.34

二级

框架结构

2.13

工程防水

工程防水类别

工程防水使用环境类别

工程防水等级

工程防水设计工作年限

甲类

● 外墙：Ⅰ类

● 外墙工程：一级

地下工程≥50年，屋面工程≥20年，室内工程≥25年，蓄水池工程内防水层≥10年。

3

设计总则

3.1

本工程施工图设计文件标注的尺寸，除总平面图及竖向标高以m为单位外，其余均以mm为单位。

3.2

除注明外，各层标注标高为建筑完成面标高，屋面标注为结构完成面标高；除特别注明外，建筑完成面标高与结构面标高相差50。

3.3

施工安装及质量验收均以图中标注尺寸为准，不应量度图面；最终尺寸应在现场校核准确，若有不符，请及时通知我司相关设计人员复核。

3.4

设计中采用的标准图及详图，不论采用局部节点或全部详图，均应按详图及名称标注说明和要求，全面配合施工；图中未详之处均按照国家和本市现行施工规范、验收规范及质量验收标准执行。

3.5

工程施工安装必须严格遵守各项验收规范、施工技术规范以及当地有关的建筑工程法规，土建施工队与安装工程队应密切配合，施工安装前应先全面了解结构、给排水、电气、空调、动力及人防等有关专业图纸的内容及设计要求（包括基础结构等部分施工），若发现图纸中有矛盾、请及时与设计单位联系，未得到纠正，不得擅自施工，以保证工程质量和施工安装质量。施工中如需更改设计，必须征得设计单位同意，并以设计变更通知单作为施工依据。

3.6

本工程应按现行《城市房屋白蚁防治管理规定》及地方有关白蚁防治的规定，另行委托相关资质的设计、施工单位完善建筑物的白蚁防治工作。

3.7

本工程应满足《危险性较大的分部分项工程安全管理规定》，本工程涉及危险性较大的重点部位和环节及相应的保障措施要求详见结构设计说明。

3.8

建设单位应委托具有相应资格的施工图设计文件审查单位或者按规定报有关行政主管部门，组织施工图设计文件审查，未经施工图审查通过，未取得地方主管各相关部门批复通过的图纸，不得用于施工。

3.9

本工程所选的装饰材料应根据设计单位确定的材质、规格、参数、色彩及相关技术标准等，并由施工单位提供样板，经设计单位、监理单位、业主单位确认后方可施工，主要装饰材料应制作同等比例的展示样板，经上述各方确认后，方可全面施工。

3.10

室内外装修改造不应影响建筑结构的安全性。当既有建筑改造时，甲方应委托专业公司进行“可靠性”鉴定，施工单位需根据结构安全鉴定报告以及加固的施工图纸进行施工。

4

改造修缮设计原则

4.1

既有建筑改造前，应根据改造要求和目标，对所涉及的结构安全、消防安全等内容进行检查评定或检测鉴定。

4.2

既有建筑的改造，应根据检查或鉴定结果进行设计。

4.3

既有建筑改造过程中应避免破坏原结构承重构件，如需改动的，应对其进行有效处理。

5

既有建筑处理

5.1

墙体

5.1.1

砌体修复

● 重新砌筑：框架结构内部分隔墙，应根据新打要求对原分隔墙体拆除后按改造后平面要求重新砌筑。

● 局部修复：废弃的孔洞用砌体封闭，局部松动的砌块一律拆除后重新砌筑，新砌块与原墙体厚度相同。

● 新增墙体：统一用M10砂浆砌筑A7.5蒸压加气砌块，新旧墙体连接、新墙体与主体结构连接须按规范要求施工。

● 发现有安全隐患的须及时通知设计人员到场处理，如结构墙体的承重墙等。

5.1.2

抹灰铲除

● 原抹灰层是粘土砂浆或年久湿度明显不足的纸面石膏板。

● 局部空鼓的抹灰层须铲除。

● 抹灰铲除要求至原结构面层。

5.1.3

基层修复

● 基本做法：包含大面积重新批荡的墙面：水泥：胶：水=10：1：4的1：4





出图专用章  
OFFICIAL STAMP

注册执业章  
REGISTERED WORKING STAMP

建设单位 CLIENT

乳源瑶族自治县市政管理中心

项目名称 PROJECT NAME

乳源瑶族自治县解放南片区  
老旧小区改造项目

子项名称 ITEM NAME

图 名 DRAWING NAME

19栋平面图

19株立面图

项目负责人 PROJECT MANAGER	白 瑞	
--------------------------	-----	---

专业负责人 DIVISION CHIEF	白 瑞	
-------------------------	-----	---

审核人 REVIEWED BY	李善谋	李善谋
--------------------	-----	-----

申定人 APPROVED BY	郭玉峰	
--------------------	-----	---

校对人 CHECKED BY	顾顺钦	顾顺钦

设计人 DESIGNED	杨智赟	初稿
制图人		

DRAWN	物自页	物自页
工程编号: 100-100		

阶段	施工图	专业	建筑
----	-----	----	----

日期 DATE	2025. 08	图号 DE. NO.	JS-1901
------------	----------	---------------	---------

版权所有，不得复制、套用。  
ALL RIGHTS RESERVED, DON'T COPIED, REPRODUCE



- 立面改造说明:
- 1、铲除原有外墙面层,重新刷外墙漆,颜色详立面及图例;
  - 2、翻新原有金属防盗网,重新除锈刷漆,详立面及图例;
  - 3、原有室外空调机位增加空调冷凝水横管和竖管,具体详水施;
  - 4、原有金属飘檐均拆除更换为树脂瓦一体屋檐,详立面及图例。

本栋建筑改造说明:

1、本图根据现场实测情况绘制，图纸所有尺寸、标高，施工方需现场进行二次测量复核并以现场实际情况为准。

2、原有室外空调机位增加空调冷凝水横管和竖管，具体详见水施。

不改造区域